CARISMA
REAL ESTATE

Biura w Hiszpanii:
Costa Blanca - Calpe - **tel: +34 966 444 435**
Costa Blanca - Torrevieja - **tel: +34 678 347 321**
Costa del Sol - Marbella - **tel: +34 966 444 435**
Biuro w Polsce: Sopot - **tel: +48 58 621 00 31**

www.carisma.pl

Willa w stylu Ibiza z basenem infinity i widokiem na morze w drugiej linii brzegowej, Benissa Costa





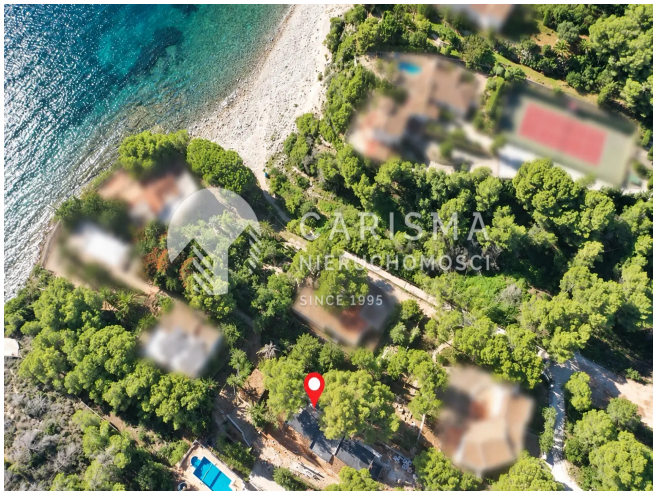

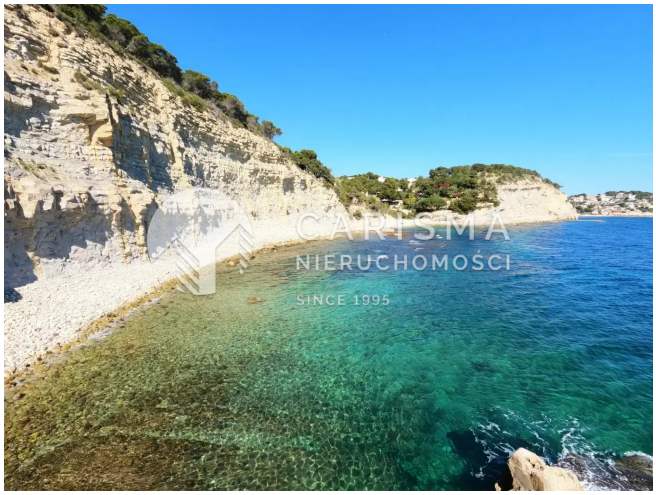

Cena: 1 790 000 € (8 026 002 PLN)

ID: **27690**
kraj: **Hiszpania**
region: **Costa Blanca Północ**
miejscowość: **Benissa**

typ nieruchomości: **Willa**
rynek: **pierwotny**
powierzchnia: **174 m²**
powierzch. działki: **1,187 m²**
pokoje: **(4)** sypialnie: **(3)** łazienki: **(3)**

Informacje dodatkowe:
klimatyzacja, balkon/taras, parking, basen, ogródek, widok na morze

Willa w stylu Ibiza położona w drugiej linii brzegowej z widokiem na morze oraz pieszym dostępem do zatoki Cala La Llobella w miejscowości Benissa Costa. Nieruchomość przechodzi **generalny remont**, którego zakończenie planowane jest w terminie **6–8 miesięcy**. Budynek o powierzchni zabudowy **174 m²** usytuowany jest na działce liczącej **1187 m²** i został zaprojektowany z myślą o całorocznym korzystaniu ze śródziemnomorskiego klimatu.

Na parterze znajduje się otwarty salon połączony z kuchnią oraz bezpośrednim wyjściem na zewnątrz, a także część nocna. Piętro zajmuje niezależna główna sypialnia typu suite gwarantująca pełną prywatność. Strefę zewnętrzną tworzą **przestronne tarasy**, **basen infinity** oraz w pełni wyposażona **kuchnia letnia** ze strefą jadalnianą i wypoczynkową. Standard wykończenia obejmuje stolarkę okienną marki **Technal** oraz **klimatyzację kanałową**.

- **Lokalizacja:** druga linia brzegowa z pieszym dostępem do zatoki Cala La Llobella, Benissa Costa
- **Powierzchnia zabudowy:** 174 m²
- **Powierzchnia działki:** 1187 m²
- **Stan inwestycji:** generalny remont w trakcie realizacji (szacowany czas ukończenia: 6–8 miesięcy)
- **Styl architektoniczny:** willa w stylu Ibiza
- **Strefa zewnętrzna:** basen infinity, przestronne tarasy, kuchnia letnia, zewnętrzna strefa jadalniana i wypoczynkowa
- **Widok:** widok na morze
- **Wyposażenie i standard:** klimatyzacja kanałowa, stolarka aluminiowa Technal
- **Parkowanie:** miejsca postojowe na zewnątrz posesji

CARISMA
REAL ESTATE

Biura w Hiszpanii:
Costa Blanca - Calpe - **tel: +34 966 444 435**
Costa Blanca Torrevieja - **tel: +34 678 347 321**
Costa del Sol - Marbella - **tel: +34 966 444 435**

Biuro w Polsce: Sopot - **tel: +48 58 621 00 31**

www.carisma.pl