CARISMA
REAL ESTATE

Biura w Hiszpanii:
Costa Blanca - Calpe - **tel: +34 966 444 435**
Costa Blanca - Torrevieja - **tel: +34 678 347 321**
Costa del Sol - Marbella - **tel: +34 966 444 435**
Biuro w Polsce: Sopot - **tel: +48 58 621 00 31**

www.carisma.pl

Nowoczesne wille z widokiem na morze, Finestrat



Este documento es meramente informativo y puede sufrir modificaciones debido a aspectos técnicos o arquitectónicos, por lo que no tiene carácter contractual



Este documento es meramente informativo y puede sufrir modificaciones debido a aspectos técnicos o arquitectónicos, por lo que no tiene carácter contractual



Este documento es meramente informativo y puede sufrir modificaciones debido a aspectos técnicos o arquitectónicos, por lo que no tiene carácter contractual

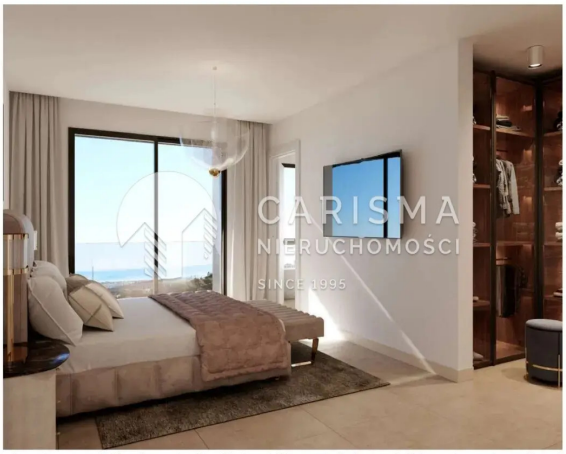

Este documento es meramente informativo y puede sufrir modificaciones debido a aspectos técnicos o arquitectónicos, por lo que no tiene carácter contractual

Cena: 1 050 000 € (4 691 190 PLN)

ID: **27545**
kraj: **Hiszpania**
region: **Costa Blanca Północ**
miejscowość: **Finestrat**

typ nieruchomości: **Willa**
rynek: **pierwotny**
powierzchnia: **306 m²**
powierzch. działki: **300 m²**
powierzchnia tarasu: **19 m²**
pokoje: **(6)** sypialnie: **(4)** łazienki: **(3)**

Informacje dodatkowe:
klimatyzacja, dwupoziomowe, balkon/taras, parking, garaż, basen, ogródek, widok na morze

Przedstawiamy wyjątkową ofertę nieruchomości – przestronna, nowoczesna **willa** zlokalizowana w malowniczej miejscowości **Finestrat**, w sercu regionu **Costa Blanca**, prowincja **Alicante**. Ta luksusowa nieruchomość o powierzchni zabudowy około 306 m², łączy w sobie najwyższą jakość wykonania z komfortem i funkcjonalnością.

Kluczowe cechy nieruchomości:

- Powierzchnia całkowita domu: około 365 m², w tym 216 m² na górnych kondygnacjach oraz przestronny poziom piwnicy przeznaczony na garaż, pomieszczenia wielofunkcyjne i taras
- 4 komfortowe sypialnie oraz 3 nowoczesne łazienki
- Możliwość połączenia trzech kondygnacji windą, co podnosi komfort codziennego użytkowania
- Przestronny basen zewnętrzny o powierzchni 30-35 m², otoczony rozległymi tarasami z unikalnym widokiem

Wykończenie i wyposażenie

Dom został zaprojektowany z myślą o najwyższym standardzie życia. Wykorzystano materiały i instalacje z najwyższej półki, które gwarantują trwałość i estetykę na lata. Wnętrza są jasne i przestronne dzięki licznym oknom, które zapewniają naturalne światło przez cały dzień.

Willa wyposażona jest w zaawansowany system klimatyzacji kanałowej z pompą ciepła, ogrzewanie podłogowe na całej powierzchni, a także wentylację z wymianą powietrza i systemem odzysku ciepła. Całość oświetlenia, zarówno wewnątrz, jak i na zewnątrz, opiera się na energooszczędnych diodach LED.

Lokalizacja

Finestrat to urokliwa miejscowość położona na wybrzeżu Costa Blanca, znana z doskonałego klimatu, pięknych plaż oraz bliskości atrakcji turystycznych i usług. To idealne miejsce dla osób poszukujących spokoju, a jednocześnie wygody życia blisko morza i natury.

Ceny nieruchomości w tym projekcie wahają się od **1 050 000 € do 1 350 000 €**, co czyni tę ofertę wyjątkową propozycją na rynku nieruchomości w Alicante.

Zapraszamy do kontaktu i odkrycia swojego wymarzonego domu na Costa Blanca!

CARISMA
REAL ESTATE

Biura w Hiszpanii:
Costa Blanca - Calpe - **tel: +34 966 444 435**
Costa Blanca Torrevieja - **tel: +34 678 347 321**
Costa del Sol - Marbella - **tel: +34 966 444 435**

Biuro w Polsce: Sopot - **tel: +48 58 621 00 31**

www.carisma.pl