CARISMA
REAL ESTATE

Biura w Hiszpanii:
Costa Blanca - Calpe - **tel: +34 966 444 435**
Costa Blanca - Torrevieja - **tel: +34 678 347 321**
Costa del Sol - Marbella - **tel: +34 966 444 435**
Biuro w Polsce: Sopot - **tel: +48 58 621 00 31**

www.carisma.pl

# Piękny apartament w porcie jachtowym Puerto de Cabopino na Costa del Sol

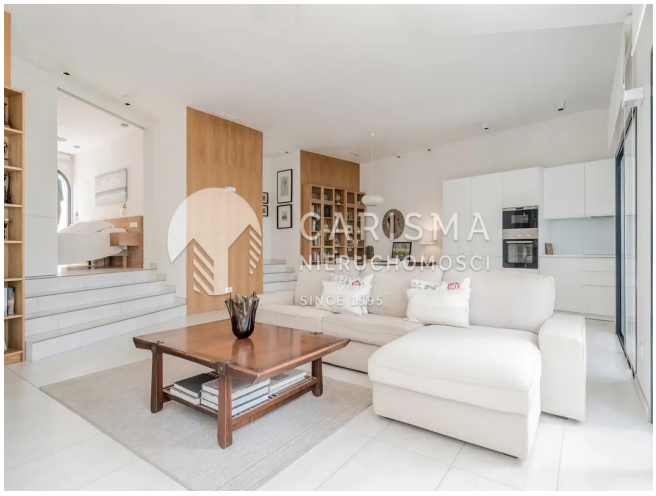


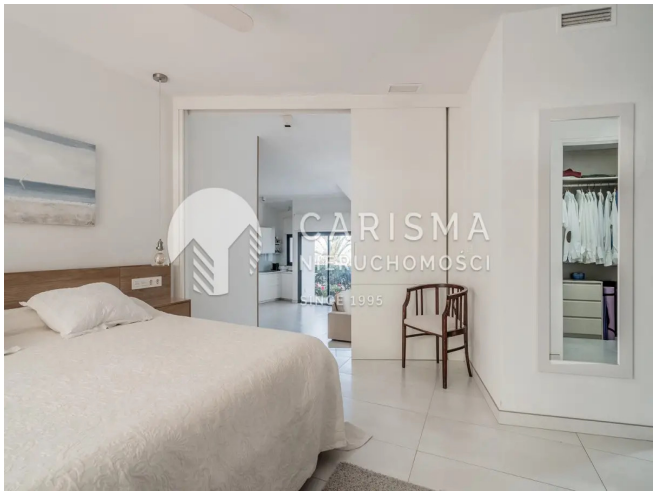

## Cena: 1 000 000 € (4 483 800 PLN)

ID: **27398**
kraj: **Hiszpania**
region: **Costa del Sol**
miejscowość: **Marbella East**

typ nieruchomości: **Apartament**
rynek: **wtórny**
powierzchnia: **150 m$^2$**
pokoje: **( 3 )** sypialnie: **( 2 )** łazienki: **( 3 )**

**Informacje dodatkowe:**
klimatyzacja, balkon/taras, parking, basen, ogródek, osiedle zamknięte, widok na morze

# Wyjątkowy penthouse z widokiem na port i plażę w Puerto de Cabopino, Costa del Sol

Zapraszamy do zapoznania się z unikalną ofertą nieruchomości położonej w jednej z najbardziej pożądanych nadmorskich lokalizacji prowincji Málaga – **Puerto de Cabopino**. To miejsce słynie z tętniącej życiem mariny, doskonałych restauracji oraz przepięknych, piaszczystych plaż, które tworzą idealne otoczenie dla osób ceniących komfort i relaks nad Morzem Śródziemnym.

Prezentowany **apartament** to rzadko spotykany dwupokojowy penthouse usytuowany w pierwszej linii zabudowy, z bezpośrednim widokiem na port i plażę. Nieruchomość powstała w wyniku połączenia dwóch oryginalnych mieszkań jednopokojowych, co zaowocowało przestronnym, otwartym układem wnętrz. Całość przeszła kompleksową, nowoczesną renowację, dzięki czemu stanowi stylową i współczesną rezydencję nadmorską.

## Główne cechy apartamentu:

- Przestronny salon połączony z jadalnią i kuchnią w układzie open-plan, zaprojektowany tak, aby maksymalnie wykorzystać naturalne światło oraz panoramiczne widoki.
- Dwie komfortowe sypialnie – główna z garderobą typu walk-in oraz łazienką en-suite, druga z bezpośrednim dostępem do przylegającej łazienki.
- Trzy balkony: prywatny balkon z tyłu apartamentu przynależący do sypialni głównej oraz dwa balkony od strony kuchni i salonu, z których rozciągają się wyjątkowe widoki na port i linię brzegową.

## Dodatkowe udogodnienia:

- Prywatne miejsce parkingowe w podziemnym garażu, gwarantujące wygodę i bezpieczeństwo.
- Dostęp do trzech wspólnych basenów – w tym jednego bezpośrednio przy plaży, z natychmiastowym dostępem do piasku i morza.

Ta nieruchomość to doskonała propozycja zarówno jako drugi dom wakacyjny, jak i inwestycja pod wynajem z wysokim potencjałem zwrotu. Położenie w sercu **Costa del Sol** oraz wyjątkowe walory apartamentu sprawiają, że jest to oferta, której nie można przegapić.

Zapraszamy do kontaktu i bliższego poznania tej wyjątkowej oferty w Puerto de Cabopino, Málaga.

CARISMA
REAL ESTATE

Biura w Hiszpanii:
Costa Blanca - Calpe - **tel: +34 966 444 435**
Costa Blanca Torrevieja - **tel: +34 678 347 321**
Costa del Sol - Marbella - **tel: +34 966 444 435**

Biuro w Polsce: Sopot - **tel: +48 58 621 00 31**

www.carisma.pl