CARISMA
REAL ESTATE

Biura w Hiszpanii:
Costa Blanca - Calpe - **tel: +34 966 444 435**
Costa Blanca - Torrevieja - **tel: +34 678 347 321**
Costa del Sol - Marbella - **tel: +34 966 444 435**
Biuro w Polsce: Sopot - **tel: +48 58 621 00 31**

www.carisma.pl

Luksusowy apartament z widokiem na morze Las Colinas Golf Naranjo taras garaż Costa Blanca

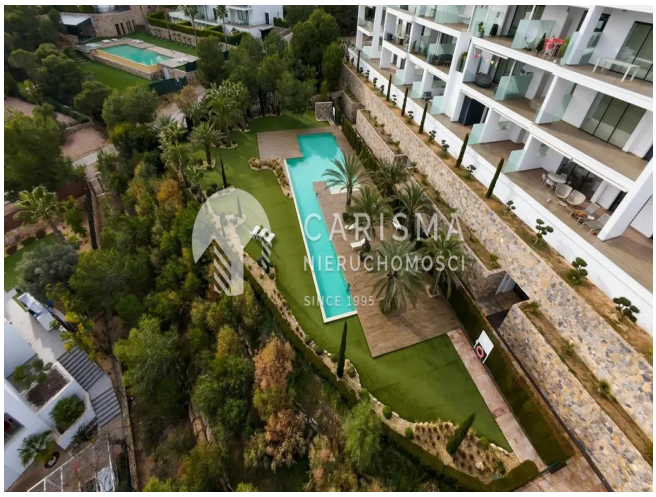

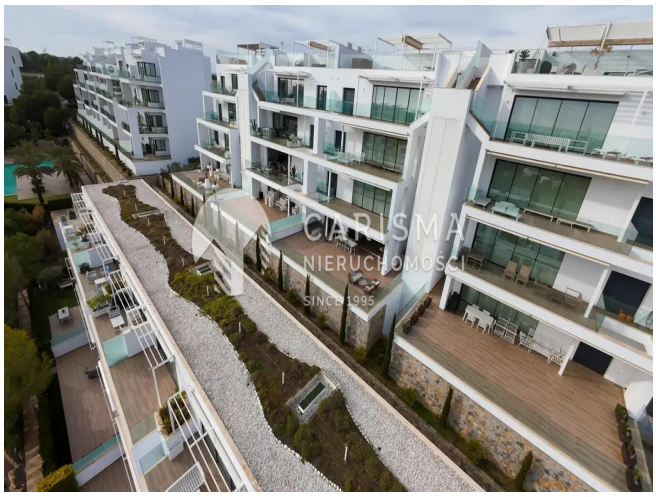





Cena: 599 000 € (2 671 480 PLN)

ID: **26978**
kraj: **Hiszpania**
region: **Costa Blanca Południe**
miejscowość: **Orihuela Costa**

typ nieruchomości: **Apartament**
rynek: **wtórny**
powierzchnia: **109 m²**
powierzch. działki: **150 m²**
pokoje: **(4)** sypialnie: **(3)** łazienki: **(2)**

Informacje dodatkowe:
klimatyzacja, balkon/taras, parking, garaż, basen, winda, osiedle zamknięte, widok na morze

Elegancki apartament położony w inwestycji Naranjo, na terenie prestiżowego Las Colinas Golf & Country Club – jednego z najbardziej ekskluzywnych resortów mieszkaniowych na Costa Blanca.

Nieruchomość oferuje wysoki standard wykończenia, nowoczesne wnętrza oraz komfortową przestrzeń do życia. Największym atutem jest imponujący taras z panoramicznym widokiem na morze oraz otwartą panoramą zielonych terenów.

Mieszkańcy mają do dyspozycji efektowny basen wspólny typu lap pool, idealny do regularnego pływania. Apartament posiada także prywatne miejsce parkingowe w garażu oraz oddzielną komórkę lokatorską.

Położenie na zamkniętym osiedlu gwarantuje prywatność, bezpieczeństwo oraz dostęp do wyjątkowego otoczenia natury i pola golfowego.

- **Las Colinas Golf & Country Club**
- **Inwestycja Naranjo**
- **Panoramiczny widok na morze**
- **Widok na zieleń**
- **Bardzo duży taras**
- **Basen typu lap pool**
- **Prywatny garaż**
- **Komórka lokatorska**
- **Zamknięte osiedle**
- **Prestiżowa lokalizacja**

CARISMA
REAL ESTATE

Biura w Hiszpanii:
Costa Blanca - Calpe - **tel: +34 966 444 435**
Costa Blanca Torrevieja - **tel: +34 678 347 321**
Costa del Sol - Marbella - **tel: +34 966 444 435**

Biuro w Polsce: Sopot - **tel: +48 58 621 00 31**

www.carisma.pl