CARISMA
REAL ESTATE

Biura w Hiszpanii:
Costa Blanca - Calpe - **tel: +34 966 444 435**
Costa Blanca - Torrevieja - **tel: +34 678 347 321**
Costa del Sol - Marbella - **tel: +34 966 444 435**
Biuro w Polsce: Sopot - **tel: +48 58 621 00 31**

www.carisma.pl

Śródziemnomorska willa w dobrej lokalizacji, Benidorm, Costa Blanca



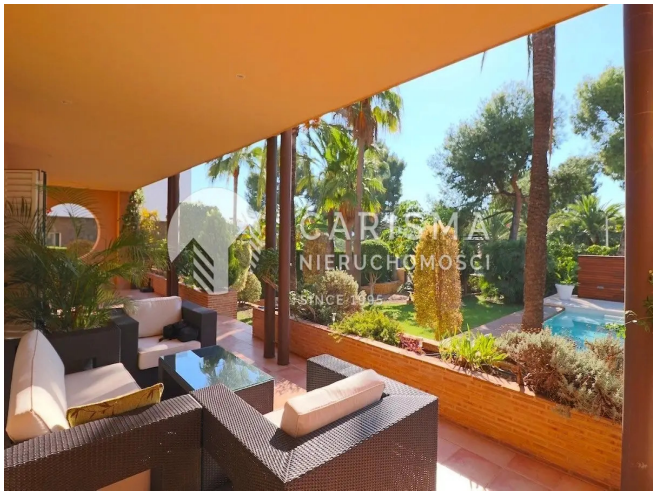


Cena: 950 000 € (4 244 410 PLN)

ID: **26963**
kraj: **Hiszpania**
region: **Costa Blanca Północ**
miejscowość: **Benidorm**

typ nieruchomości: **Willa**
rynek: **wtórny**
powierzchnia: **600 m^2**
powierzch. działki: **1,000 m^2**
pokoje: **(5)** sypialnie: **(4)** łazienki: **(3)**

Informacje dodatkowe:
klimatyzacja, oddzielna kuchnia, umeblowanie, balkon/taras, parking, basen, ogródek, osiedle zamknięte

Wyjątkowa willa na sprzedaż w Benidorm, Costa Blanca, prowincja Alicante

Zapraszamy do zapoznania się z ofertą spektakularnej willi położonej w jednej z najbardziej prestiżowych urbanizacji w Benidorm, zaledwie 2 minuty samochodem od centrum miasta. To idealna propozycja dla osób poszukujących komfortowego domu w sercu Costa Blanca, z doskonałym dostępem do wszystkich udogodnień regionu Alicante.

Opis nieruchomości

Willa rozłożona jest na trzech kondygnacjach. Główna część domu obejmuje parter oraz pierwsze piętro, natomiast piwnica o powierzchni około 200 m² to przestrzeń otwarta, dająca szerokie możliwości aranżacyjne, wraz z garażem.

- **Parter:** przestronny salon z dwoma pomieszczeniami, które mają wyjście na dużą taras z widokiem na ogród i basen;
- duża kuchnia również z dostępem do tarasu;
- pomieszczenie gospodarcze z pralnią oraz wejściem do garażu i piwnicy;
- oddzielna jadalnia dla 8-10 osób, idealna do rodzinnych spotkań i przyjęć.

- **Piętro:** cztery sypialnie, każda z wyjściem na taras oraz pojemnymi szafami;
- dwie pełne łazienki, w tym jedna przynależna do sypialni głównej;
- sypialnia główna wyposażona w przestronną garderobę typu walk-in.

Otoczenie i udogodnienia

Willa usytuowana jest na bardzo przestronnej działce z dużymi terenami zielonymi, zapewniającymi prywatność i komfort. Do dyspozycji właścicieli jest jacuzzi a także basen z wodą morską i przeciwprądem, co czyni tę nieruchomość wyjątkową pod względem rekreacji i relaksu.

Urbanizacja, w której znajduje się willa, jest jedną z najbardziej ekskluzywnych w okolicy. Oferuje całodobową ochronę oraz wspólną przestrzeń z basenem, chociaż większość willi posiada własne prywatne baseny.

Dlaczego warto?

1. Wyjątkowa lokalizacja w Benidorm – blisko centrum i atrakcji Costa Blanca.
2. Ekskluzywna urbanizacja z prywatnym bezpieczeństwem.
3. Przestronny i funkcjonalny układ domu z możliwością dowolnej aranżacji piwnicy.
4. Wysokiej klasy udogodnienia, w tym prywatny basen solankowy z jacuzzi.
5. Idealne miejsce dla rodzin i osób ceniących komfort oraz prywatność.

Zapraszamy do kontaktu w celu uzyskania dodatkowych informacji oraz umówienia się na prezentację tej wyjątkowej nieruchomości w prowincji Alicante, w sercu Costa Blanca.

CARISMA
REAL ESTATE

Biura w Hiszpanii:
Costa Blanca - Calpe - **tel: +34 966 444 435**
Costa Blanca Torrevieja - **tel: +34 678 347 321**
Costa del Sol - Marbella - **tel: +34 966 444 435**

Biuro w Polsce: Sopot - **tel: +48 58 621 00 31**

www.carisma.pl