CARISMA
REAL ESTATE

Biura w Hiszpanii:
Costa Blanca - Calpe - **tel: +34 966 444 435**
Costa Blanca - Torrevieja - **tel: +34 678 347 321**
Costa del Sol - Marbella - **tel: +34 966 444 435**
Biuro w Polsce: Sopot - **tel: +48 58 621 00 31**

www.carisma.pl

Penthouse z 3 sypialniami przy plaży w Esteponie. Tarasy, prywatny basen, widok na Morze Śródziemne


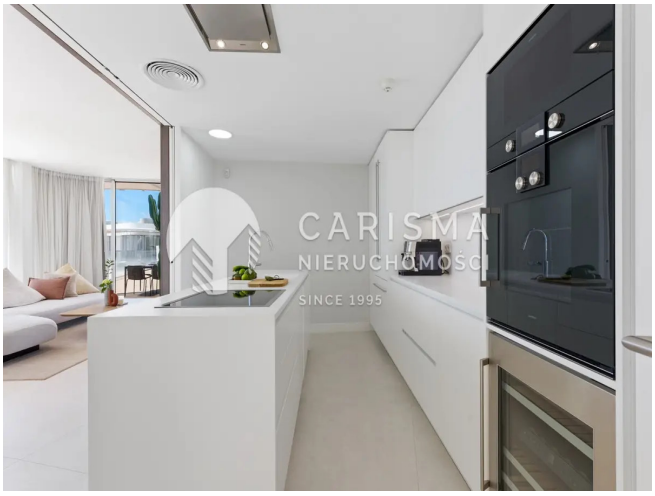



Cena: 2 650 000 € (11 839 670 PLN)

ID: **26816**
kraj: **Hiszpania**
region: **Costa del Sol**
miejscowość: **Estepona**

typ nieruchomości: **Apartament**
rynek: **wtórny**
powierzchnia: **133 m^2**
powierzchnia tarasu: **101 m^2**
pokoje: **(4)** sypialnie: **(3)** łazienki: **(3)**

Informacje dodatkowe:
klimatyzacja, umeblowanie, balkon/taras, parking, garaż, basen, ogródek, winda, osiedle zamknięte, widok na morze

Ekskluzywny penthouse z trzema sypialniami położony w jednej z najbardziej prestiżowych inwestycji przy samej plaży w Esteponie. Nieruchomość oferuje niezakłócony widok na Morze Śródziemne oraz nowoczesny standard życia w nadmorskim otoczeniu.

Apartament wyróżnia się rozległymi tarasami zaprojektowanymi z myślą o wypoczynku i spotkaniach towarzyskich. Na tarasie znajduje się prywatny basen typu plunge pool oraz panoramiczny widok na linię wybrzeża. Przeszklenia od podłogi do sufitu zapewniają doskonałe doświetlenie wnętrz naturalnym światłem i płynne połączenie przestrzeni wewnętrznej z zewnętrzną.

Strefa dzienna została zaprojektowana w układzie otwartym. Salon i jadalnia są przestronne i zorientowane w kierunku morza, aby maksymalnie wykorzystać widoki. Nowoczesna kuchnia wyposażona jest w wysokiej klasy sprzęt marki Gaggenau, łącząc minimalistyczny design z funkcjonalnością na poziomie profesjonalnym.

Część prywatna obejmuje trzy sypialnie, w tym główną sypialnię z bezpośrednim wyjściem na taras i widokiem na morze. Łazienki zostały wykończone w wysokim standardzie, podkreślając nowoczesny charakter całej nieruchomości.

- **Penthouse przy samej plaży w prestiżowej inwestycji w Esteponie**
- **3 sypialnie, w tym główna z wyjściem na taras i widokiem na morze**
- **Rozległe tarasy z panoramicznym widokiem na Morze Śródziemne**
- **Prywatny basen typu plunge pool na tarasie**
- **Przeszklenia od podłogi do sufitu zapewniające doskonałe doświetlenie wnętrz**
- **Otwarta strefa dzienna z salonem i jadalnią z widokiem na morze**
- **Nowoczesna kuchnia wyposażona w sprzęt Gaggenau**
- **Ogrzewanie podłogowe oraz klimatyzacja**
- **Wiele miejsc parkingowych**
- **Dostęp do strefy spa w kompleksie**
- **Basen zewnętrzny i basen wewnętrzny dla mieszkańców**
- **Nowoczesna inwestycja w pierwszej linii brzegowej**

CARISMA
REAL ESTATE

Biura w Hiszpanii:
Costa Blanca - Calpe - **tel: +34 966 444 435**
Costa Blanca Torrevieja - **tel: +34 678 347 321**
Costa del Sol - Marbella - **tel: +34 966 444 435**

Biuro w Polsce: Sopot - **tel: +48 58 621 00 31**

www.carisma.pl