CARISMA
REAL ESTATE

Biura w Hiszpanii:
Costa Blanca - Calpe - **tel: +34 966 444 435**
Costa Blanca - Torrevieja - **tel: +34 678 347 321**
Costa del Sol - Marbella - **tel: +34 966 444 435**
Biuro w Polsce: Sopot - **tel: +48 58 621 00 31**

www.carisma.pl

Luksusowy apartament z widokiem na morze w Fuengirola

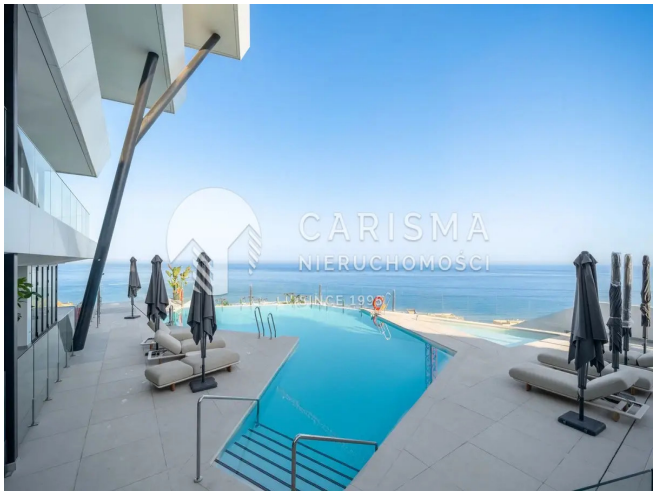
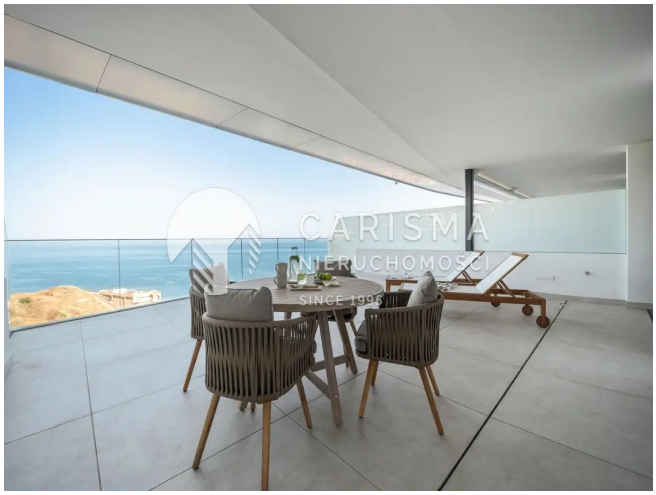
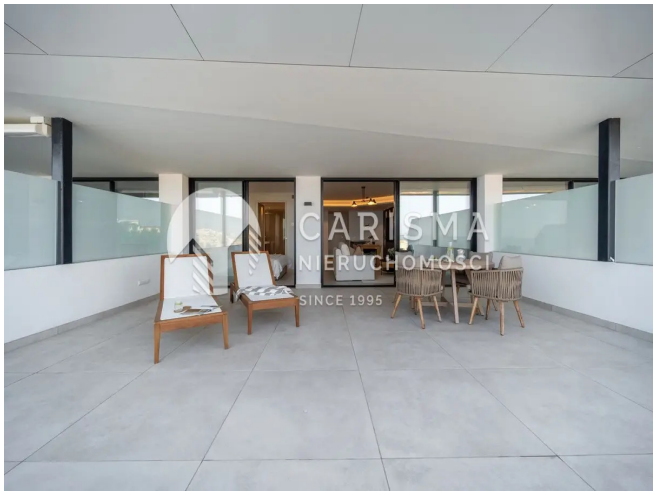


Cena: 1 200 000 € (5 380 560 PLN)

ID: **25955**
kraj: **Hiszpania**
region: **Costa del Sol**
miejscowość: **Fuengirola**

typ nieruchomości: **Apartament**
rynek: **wtórny**
powierzchnia: **144 m^2**
powierzchnia tarasu: **54 m^2**
pokoje: **(3)** sypialnie: **(2)** łazienki: **(2)**

Informacje dodatkowe:
klimatyzacja, umeblowanie, balkon/taras, parking, garaż, basen, ogródek, winda, osiedle zamknięte, widok na morze

Nowość na rynku!
Luksusowy apartament w Reserva del Higuerón, gotowy do wprowadzenia się od zaraz!

To wyjątkowa oferta na rynku wtórnym – nowo wykończony apartament w najbardziej ekskluzyjnej części kompleksu, położony zaledwie 500 metrów od plaży. To jedyna faza inwestycji, w której wszystkie udogodnienia premium znajdują się w tym samym budynku – w kolejnych etapach trzeba będzie do nich dochodzić, co czyni tę nieruchomość szczególnie wygodną i kameralną.

Z apartamentu roztaczają się panoramiczne widoki na morze, a architektura kaskadowa, dopasowana do naturalnego ukształtowania terenu, gwarantuje prywatność i niepowtarzalny charakter. Wnętrza zachwycają jasnym, otwartym układem, dużymi przeszkleniami i eleganckim, nowoczesnym wykończeniem.

Dodatkowe atuty:

- 2 duże miejsca parkingowe w garażu podziemnym
- prywatna komórka lokatorska 25 m² (idealna na sprzęt sportowy, bagaże czy rzeczy sezonowe)
- inteligentne i energooszczędne systemy: automatyka domowa, aerotermia, odzysk wody deszczowej, oszczędne instalacje, panele przeciwsłoneczne

Ekskluzywne udogodnienia dla mieszkańców:

- basen infinity z barem i strefą relaksu
- kryty podgrzewany basen
- pełne spa: sauna, hammam, jaskinia solna, jacuzzi, gabinety masażu
- siłownia z urządzeniami Technogym i widokiem na morze
- prywatna sala kinowa
- przestrzeń coworkingowa
- ogrody i strefy wypoczynku

Dodatkowe usługi:

- concierge 7 dni w tygodniu
- roczne członkostwo Platinum w klubie sportowym Reserva del Higuerón
- dostęp do prywatnego Owners Club
- bezpłatny shuttle bus do pobliskich sklepów i usług

To rzadka okazja, by stać się właścicielem nowo wykończonego, nigdy niezamieszkanego apartamentu w najbardziej prestiżowej części Reserva del Higuerón – z pełnym pakietem udogodnień w obrębie jednego budynku.

Skontaktuj się z nami, aby umówić prywatną prezentację!

CARISMA
REAL ESTATE

Biura w Hiszpanii:
Costa Blanca - Calpe - **tel: +34 966 444 435**
Costa Blanca Torrevieja - **tel: +34 678 347 321**
Costa del Sol - Marbella - **tel: +34 966 444 435**

Biuro w Polsce: Sopot - **tel: +48 58 621 00 31**

www.carisma.pl