CARISMA
REAL ESTATE

Biura w Hiszpanii:
Costa Blanca - Calpe - **tel: +34 966 444 435**
Costa Blanca - Torrevieja - **tel: +34 678 347 321**
Costa del Sol - Marbella - **tel: +34 966 444 435**
Biuro w Polsce: Sopot - **tel: +48 58 621 00 31**

www.carisma.pl

Jasny i przestronny apartament z 2 sypialniami – Bel-Air, New Golden Mile





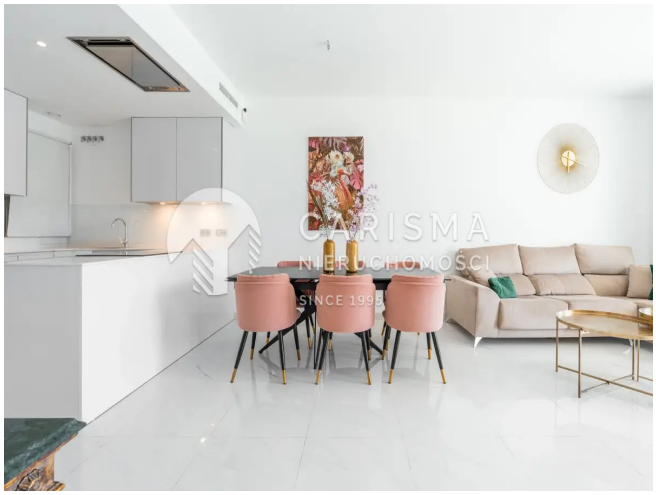



Cena: 445 000 € (1 988 171 PLN)

ID: **25872**
kraj: **Hiszpania**
region: **Costa del Sol**
miejscowość: **Estepona**

typ nieruchomości: **Apartament**
rynek: **wtórny**
powierzchnia: **82 m²**
powierzchnia tarasu: **21 m²**
pokoje: **(3)** sypialnie: **(2)** łazienki: **(2)**

Informacje dodatkowe:
klimatyzacja, umeblowanie, balkon/taras, parking, basen, ogródek, winda, osiedle zamknięte

Komfortowy, 2-sypialniany apartament z 2 łazienkami znajduje się w jednej z najbardziej poszukiwanych lokalizacji – Bel-Air, w samym sercu New Golden Mile. To doskonałe miejsce dla osób szukających równowagi między spokojem a bliskością najważniejszych udogodnień i atrakcji wybrzeża Costa del Sol.

Przestrzeń i komfort na co dzień

Główna sypialnia z własną łazienką posiada bezpośrednie wyjście na przestronny taras o powierzchni 21 m², z którego rozciąga się widok na zadbany basen wspólnoty mieszkaniowej – idealne miejsce na poranną kawę lub wieczorny relaks w śródziemnomorskim klimacie.

Świetna lokalizacja

Tylko 5 minut spacerem do plaży

W bezpośrednim sąsiedztwie znajdują się supermarkety, apteki, restauracje, kawiarnie i inne udogodnienia

Zaledwie 10 minut jazdy do Marbella i Estepony, co zapewnia szybki dostęp do większych miast, a jednocześnie możliwość życia w spokojnym otoczeniu

Dodatkowe atuty nieruchomości

- Prywatne miejsce parkingowe w garażu podziemnym
- Komórka lokatorska
- Pełne umeblowanie w cenie – apartament gotowy do zamieszkania lub natychmiastowego wynajmu

Idealny wybór na wakacje, inwestycję lub do zamieszkania na stałe
Nieruchomość stanowi doskonałą propozycję zarówno jako dom wakacyjny, jak i inwestycja pod wynajem lub miejsce do życia przez cały rok. Dzięki połączeniu atrakcyjnej lokalizacji, funkcjonalnego układu i gotowości do wprowadzenia się, oferuje wyjątkową wartość w tej części wybrzeża.

CARISMA
REAL ESTATE

Biura w Hiszpanii:
Costa Blanca - Calpe - **tel: +34 966 444 435**
Costa Blanca Torrevieja - **tel: +34 678 347 321**
Costa del Sol - Marbella - **tel: +34 966 444 435**

Biuro w Polsce: Sopot - **tel: +48 58 621 00 31**

www.carisma.pl