CARISMA
REAL ESTATE

Biura w Hiszpanii:
Costa Blanca - Calpe - **tel: +34 966 444 435**
Costa Blanca - Torrevieja - **tel: +34 678 347 321**
Costa del Sol - Marbella - **tel: +34 966 444 435**
Biuro w Polsce: Sopot - **tel: +48 58 621 00 31**

www.carisma.pl

Apartament na sprzedaż w Urbanización El Raso, Costa Blanca







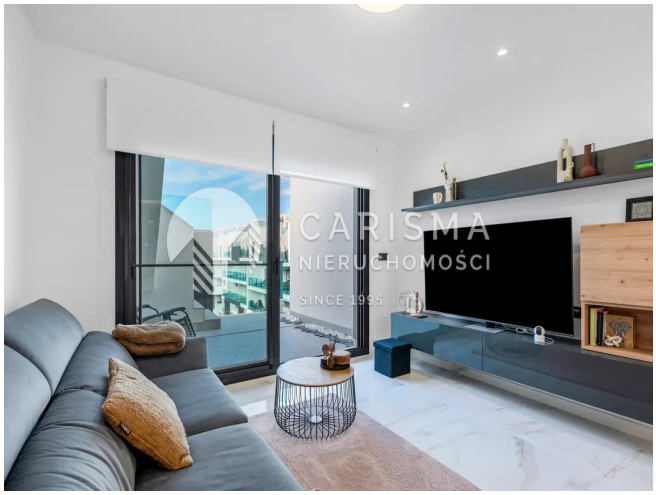

Cena: 274 900 € (1 225 724 PLN)

ID: **25703**
kraj: **Hiszpania**
region: **Costa Blanca Południe**
miejscowość: **El Raso**

typ nieruchomości: **Apartament**
rynek: **wtórny**
powierzchnia: **75 m^2**
pokoje: **(3)** sypialnie: **(2)** łazienki: **(2)**

Informacje dodatkowe:
klimatyzacja, dwupoziomowe, umeblowanie, balkon/taras, parking, garaż, basen, winda, osiedle zamknięte

Zapraszamy do odkrycia wyjątkowego penthouse'u narożnego w prestiżowym kompleksie Oasis Beach XV, położonym w malowniczej miejscowości Urbanización El Raso, w prowincji Alicante, region Costa Blanca. To nowoczesne i przestronne mieszkanie oferuje komfort i luksus, którego szukasz.

Opis nieruchomości

- **Powierzchnia:** 2 sypialnie, 2 łazienki
- **Salon:** Jasny salon z jadalnią
- **Kuchnia:** W pełni wyposażona otwarta kuchnia z lodówką, zamrażarką, piekarnikiem, mikrofalówką, zmywarką, płytą grzewczą, okapem i pralką
- **Taras:** Taras przy salonie (12 m²) z widokiem na basen i ogród
- **Taras na dachu:** Duży taras na dachu (66 m²) z markizą i prysznicem zewnętrznym
- **Parking:** Miejsce parkingowe w garażu podziemnym

Mieszkanie jest w pełni umeblowane, z wyjątkiem mebli tarasowych i telewizora. Dodatkowe udogodnienia obejmują klimatyzację, elektryczne rolety oraz moskitiery w obu sypialniach i salonie. Dzięki bocznym oknom, obie łazienki są dobrze oświetlone i wentylowane.

Udogodnienia kompleksu

- Przestronny ogród z palmami
- Duży basen
- Plac zabaw
- Siłownia i spa z sauną

Lokalizacja

Pomimo spokojnej lokalizacji, apartament oferuje doskonałą dostępność:

- Centrum handlowe z barami, restauracjami i supermarketem w odległości 1 km
- Targ Lemon Tree Market w zasięgu spaceru
- Piękne plaże Guardamar del Segura zaledwie 10 minut jazdy (6 km)
- Lotnisko w Alicante około 30 minut jazdy (35 km)

Nie przegap okazji, aby zamieszkać w tym wyjątkowym miejscu. **Skontaktuj się z nami, aby umówić się na oglądanie tej perełki!**

CARISMA
REAL ESTATE

Biura w Hiszpanii:
Costa Blanca - Calpe - **tel: +34 966 444 435**
Costa Blanca Torrevieja - **tel: +34 678 347 321**
Costa del Sol - Marbella - **tel: +34 966 444 435**

Biuro w Polsce: Sopot - **tel: +48 58 621 00 31**

www.carisma.pl