CARISMA
REAL ESTATE

Biura w Hiszpanii:
Costa Blanca - Calpe - **tel: +34 966 444 435**
Costa Blanca - Torrevieja - **tel: +34 678 347 321**
Costa del Sol - Marbella - **tel: +34 966 444 435**
Biuro w Polsce: Sopot - **tel: +48 58 621 00 31**

www.carisma.pl

Urokliwy dom szeregowy w Los Balcones, Torrevieja, Orihuela Costa







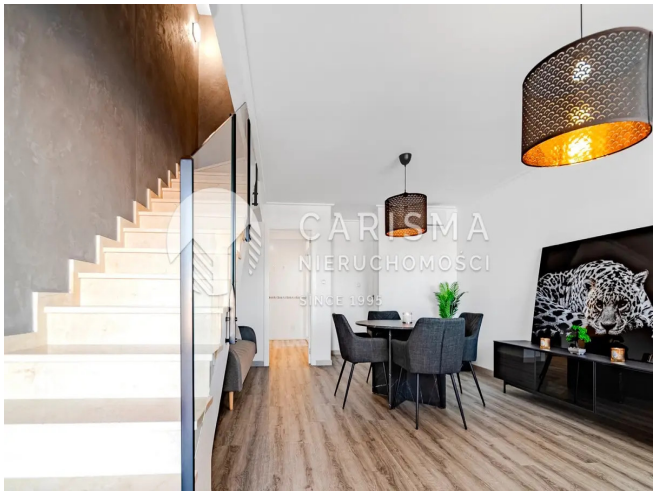

Cena: 315 000 € (1 404 869 PLN)

ID: **25666**
kraj: **Hiszpania**
region: **Costa Blanca Południe**
miejscowość: **Torrevieja**

typ nieruchomości: **Szeregowiec**
rynek: **wtórny**
powierzchnia: **74 m²**
powierzchnia tarasu: **22 m²**
pokoje: **(4)** sypialnie: **(3)** łazienki: **(2)**

Informacje dodatkowe:
klimatyzacja, dwupoziomowe, oddzielna kuchnia, umeblowanie, balkon/taras, parking, basen, ogródek

Zapraszamy do odkrycia tej wyjątkowej nieruchomości położonej w malowniczej okolicy Los Balcones w Torrevieja, w prowincji Alicante. Ten dom znajduje się w prestiżowym kompleksie mieszkaniowym Los Altos de la Laguna, oferującym oszałamiające widoki na słynne Różowe Jezioro.

Funkcjonalność i komfort na dwóch piętrach

Dom to przestronny dwupoziomowy obiekt o łącznej powierzchni zabudowy około 74,69 m², z czego 69,69 m² to powierzchnia użytkowa. Wnętrze składa się z kilku pomieszczeń, w tym oddzielnej, w pełni wyposażonej kuchni z nowoczesnymi urządzeniami. Znajdziesz tu trzy sypialnie z wbudowanymi szafami, a jedna z nich posiada balkon z widokiem na wspólny basen. Dodatkowo, nieruchomość dysponuje dwoma łazienkami.

Przestrzeń zewnętrzna i udogodnienia

Na zewnątrz czeka na Ciebie prywatne solarium na dachu o powierzchni około 22,77 m² oraz przedni ogród o powierzchni około 15 m², idealne do relaksu na świeżym powietrzu. Do dyspozycji mieszkańców jest również wspólny basen. Nieruchomość posiada prywatne miejsce parkingowe, co stanowi dodatkowy atut.

Wysoka jakość wykończenia i doskonała lokalizacja

Dom został zbudowany z wysokiej jakości materiałów, takich jak porcelanowe podłogi i niestandardowe elementy stolarskie. Położony w cichej okolicy, zapewnia łatwy dostęp do supermarketów, restauracji, szkół oraz innych usług. Los Balcones to znana dzielnica Torrevieja, ceniona za naturalne otoczenie i widoki na Różowe Jezioro. Klimat jest łagodny przez cały rok, co czyni tę lokalizację idealną zarówno do stałego zamieszkania, jak i na wakacje.

Nie przegap okazji, aby stać się właścicielem tej wyjątkowej nieruchomości na *Costa Blanca*. Skontaktuj się z nami, aby umówić się na wizytę i odkryć wszystkie zalety tego domu.

```

CARISMA
REAL ESTATE

Biura w Hiszpanii:
Costa Blanca - Calpe - **tel: +34 966 444 435**
Costa Blanca Torrevieja - **tel: +34 678 347 321**
Costa del Sol - Marbella - **tel: +34 966 444 435**

Biuro w Polsce: Sopot - **tel: +48 58 621 00 31**

www.carisma.pl
```