CARISMA
REAL ESTATE

Biura w Hiszpanii:
Costa Blanca - Calpe - **tel: +34 966 444 435**
Costa Blanca - Torrevieja - **tel: +34 678 347 321**
Costa del Sol - Marbella - **tel: +34 966 444 435**
Biuro w Polsce: Sopot - **tel: +48 58 621 00 31**

www.carisma.pl

Prestiżowa willa z pięcioma sypialniami w Sierra Blanca, Marbella




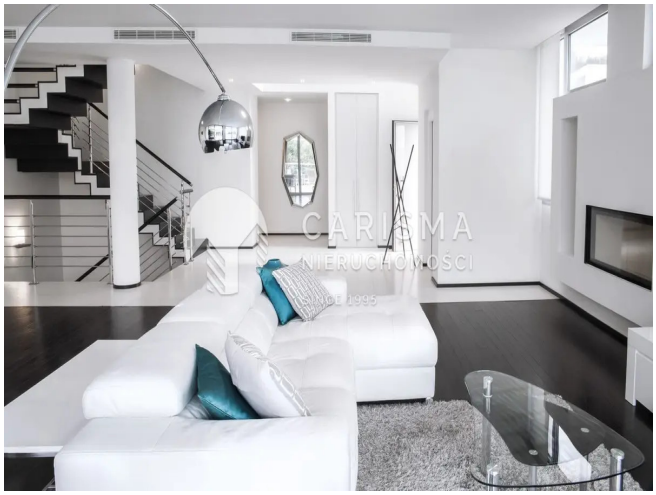

Cena: 2 800 000 € (12 554 640 PLN)

ID: **24936**
kraj: **Hiszpania**
region: **Costa del Sol**
miejscowość: **Marbella**

typ nieruchomości: **Willa**
rynek: **wtórny**
powierzchnia: **385 m^2**
powierzchnia tarasu: **132 m^2**
sypialnie: **(5)** łazienki: **(5)**

Informacje dodatkowe:
klimatyzacja, umeblowanie, balkon/taras, parking, garaż, basen, ogródek, osiedle zamknięte

Zapraszamy do odkrycia luksusowej willi położonej w ekskluzywnej dzielnicy Meisho Hills w Sierra Blanca, Marbella. Ta wyjątkowa nieruchomość oferuje przestronne i doskonale zaprojektowane wnętrza, idealne dla tych, którzy marzą o wyrafinowanym śródziemnomorskim stylu życia.

Na rozległej działce znajduje się imponująca konstrukcja o powierzchni 845 metrów kwadratowych, zapewniająca komfortowe warunki do życia. Willa posiada pięć elegancko urządzonych sypialni oraz pięć nowoczesnych łazienek, co gwarantuje prywatność i wygodę dla całej rodziny.

Willa oferuje nowoczesną kuchnię, wyposażoną w najwyższej klasy sprzęty i stylowe wykończenia, co czyni ją prawdziwym rajem kulinarnym zarówno dla domowych kucharzy, jak i profesjonalnych szefów kuchni. Przytulny salon stanowi idealne miejsce do relaksu i rozrywki, idealne na spotkania z bliskimi.

Rozkoszuj się luksusem i ciesz się fantastycznym terenem zewnętrznym z basenem typu infinity, zachęcającym mieszkańców do orzeźwiającej kąpieli w ciepłe letnie dni. Przestronny taras o powierzchni 90 m2 zaprasza do spożywania posiłków na świeżym powietrzu i oferuje spokojne miejsce do korzystania z śródziemnomorskiego słońca. Otaczające werandy o powierzchni 42 m2 zapewniają dodatkowe przestrzenie do relaksu.

Nieruchomość uzupełnia winda, garaż o powierzchni 61 m2, zapewniający bezpieczne miejsce parkingowe dla kilku pojazdów, oraz pomieszczenie magazynowe o powierzchni 38 m2.

- Całkowita powierzchnia – 845 m2
- Powierzchnia zabudowy – 393 m2
- Taras – 90 m2
- Werandy – 42 m2
- Garaż – 61 m2
- Magazyn – 38 m2

Zlokalizowana w prestiżowej dzielnicy Sierra Blanca, ta niezwykła willa łączy w sobie spokój z bliskością wszystkich atrakcji, jakie oferuje Marbella. Od światowej klasy pól golfowych po malownicze plaże, wykwintne restauracje po ekskluzywne zakupy, ta poszukiwana lokalizacja pozwala mieszkańcom cieszyć się najwyższym luksusem i wygodą.

Nie przegap okazji, aby stać się właścicielem tej wspaniałej willi w Sierra Blanca, Marbella. Skontaktuj się z nami już teraz, aby umówić się na wizytę i zabezpieczyć swój kawałek śródziemnomorskiego raju.

CARISMA
REAL ESTATE

Biura w Hiszpanii:
Costa Blanca - Calpe - **tel: +34 966 444 435**
Costa Blanca Torrevieja - **tel: +34 678 347 321**
Costa del Sol - Marbella - **tel: +34 966 444 435**

Biuro w Polsce: Sopot - **tel: +48 58 621 00 31**

www.carisma.pl