CARISMA
REAL ESTATE

Biura w Hiszpanii:
Costa Blanca - Calpe - **tel: +34 966 444 435**
Costa Blanca - Torrevieja - **tel: +34 678 347 321**
Costa del Sol - Marbella - **tel: +34 966 444 435**
Biuro w Polsce: Sopot - **tel: +48 58 621 00 31**

www.carisma.pl

Parterowy apartament w nadmorskim kompleksie tuż przy plaży







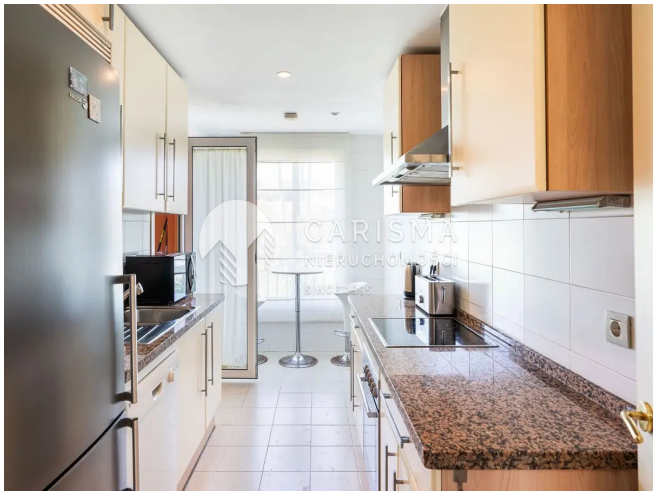

Cena: 549 950 € / ~~575 000 €~~

(2 452 117 PLN / ~~2 563 810 PLN~~)

ID: **24457**
kraj: **Hiszpania**
region: **Costa del Sol**
miejscowość: **Manilva**

typ nieruchomości: **Apartament**
rynek: **wtórny**
powierzchnia: **100 m²**
powierzchnia tarasu: **25 m²**
pokoje: **(4)** sypialnie: **(3)** łazienki: **(2)**

Informacje dodatkowe:
klimatyzacja, umeblowanie, balkon/taras, parking, garaż, basen, ogródek, winda, osiedle zamknięte

Apartament w La Duquesa – Luksusowe Życie na Costa del Sol

Zapraszamy do urbanizacji Los Granados, wyjątkowej, zamkniętej społeczności położonej bezpośrednio przy plaży, zaledwie kilka kroków od tętniącego życiem portu Duquesa. Ten imponujący apartament z trzema sypialniami, z bezpośrednim dostępem do wspólnych ogrodów, idealny dla rodzin z dziećmi, jest teraz dostępny na sprzedaż. To niepowtarzalna okazja, by nabyć luksusową nieruchomość w jednym z najbardziej pożądanych miejsc na wybrzeżu.

Po wejściu do mieszkania od razu zachwyci Cię jego przestronność – całkowita powierzchnia to 125 m2. Apartament posiada dużą taras wychodzący z salonu, idealny do spożywania posiłków na świeżym powietrzu i organizowania spotkań towarzyskich. Ten sam taras dostępny jest również z głównej sypialni. Pozostałe dwie sypialnie mają własne prywatne tarasy, oferując dodatkową przestrzeń do relaksu.

Udogodnienia i Lokalizacja

Urbanizacja Los Granados słynie z pięknie utrzymanych ogrodów, dużego basenu oraz całodobowej ochrony, co zapewnia spokój i bezpieczne środowisko dla Ciebie i Twojej rodziny. Lokalizacja jest nie do pobicia – malowniczy port Duquesa znajduje się w zasięgu krótkiego spaceru, oferując szeroki wybór restauracji, barów i sklepów. Dodatkowo, w okolicy pełno jest nadmorskich barów, gdzie można skosztować najświeższych owoców morza i cieszyć się hiszpańskim słońcem.

Wyjątkowy Styl Życia

Ta nieruchomość oferuje unikalną możliwość życia w śródziemnomorskim stylu, z przestronnym, jasnym i przewiewnym apartamentem, który jest idealny zarówno do życia rodzinnego, jak i do rozrywki. Dodatkowe cechy to garaż, klimatyzacja z funkcją grzania i chłodzenia oraz oszałamiające widoki na morze, ogrody i basen z salonu, głównego tarasu i głównej sypialni.

Nie przegap tej wyjątkowej okazji, aby zamieszkać w jednym z najpiękniejszych miejsc w prowincji Málaga, w regionie Costa del Sol.

CARISMA
REAL ESTATE

Biura w Hiszpanii:
Costa Blanca - Calpe - **tel: +34 966 444 435**
Costa Blanca Torrevieja - **tel: +34 678 347 321**
Costa del Sol - Marbella - **tel: +34 966 444 435**

Biuro w Polsce: Sopot - **tel: +48 58 621 00 31**

www.carisma.pl