CARISMA
REAL ESTATE

Biura w Hiszpanii:
Costa Blanca - Calpe - **tel: +34 966 444 435**
Costa Blanca - Torrevieja - **tel: +34 678 347 321**
Costa del Sol - Marbella - **tel: +34 966 444 435**
Biuro w Polsce: Sopot - **tel: +48 58 621 00 31**

www.carisma.pl

Zmodernizowany apartament z widokiem na morze w drugiej linii plaży

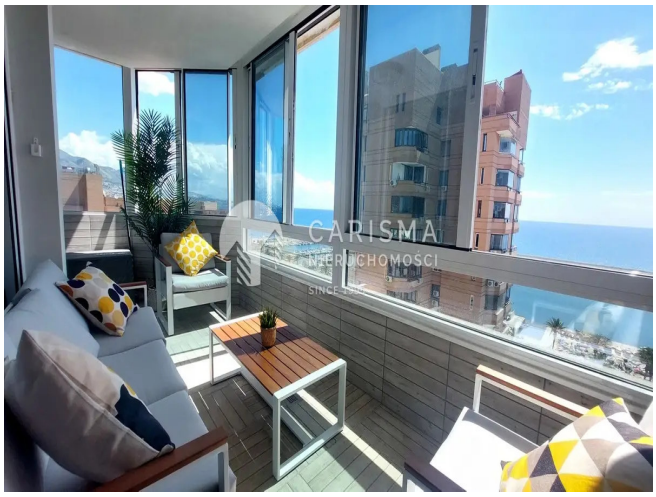




Cena: 539 000 € / ~~560 000 €~~

(2 403 293 PLN / ~~2 496 928 PLN~~)

ID: **24397**
kraj: **Hiszpania**
region: **Costa del Sol**
miejscowość: **Fuengirola**

typ nieruchomości: **Apartament**
rynek: **wtórny**
powierzchnia: **71 m²**
powierzchnia tarasu: **10 m²**
pokoje: **(3)** sypialnie: **(2)** łazienki: **(2)**

Informacje dodatkowe:
klimatyzacja, umeblowanie, balkon/taras, parking, basen, winda, osiedle zamknięte, widok na morze

Nowoczesny apartament przy plaży na sprzedaż w Fuengiroli, Costa del Sol

Zapraszamy do odkrycia uroków **Fuengiroli** na **Costa del Sol**, gdzie czeka na Ciebie w pełni odnowiony i zmodernizowany apartament z przepięknym widokiem na morze. To doskonała okazja dla tych, którzy cenią sobie luksus, komfort i bliskość plaży.

Opis nieruchomości

Ten elegancki apartament został całkowicie odnowiony na najwyższym poziomie. Znajdziesz tu nowe łazienki, nowoczesną kuchnię oraz stylowe meble. Apartament składa się z 2 sypialni i 2 łazienek, w tym jednej en-suite. Przestronny salon prowadzi na taras, gdzie można zrelaksować się w wannie z hydromasażem, podziwiając widok na plażę, port i wybrzeże Fuengiroli.

Udogodnienia i lokalizacja

- Powierzchnia: 80 m²
- Taras: 8 m²
- Basen: Wspólny
- Klimatyzacja: Tak, z opcją ogrzewania
- Widoki: Morze, plaża, port, basen
- Wyposażenie: W pełni umeblowane
- Kuchnia: W pełni wyposażona
- Bezpieczeństwo: Kompleks zamknięty, elektryczne rolety, wideodomofon
- Parking: Na ulicy

Apartament znajduje się w doskonałej lokalizacji, w samym sercu prowincji **Málaga**, w regionie **Costa del Sol**. Bliskość centrum, portu, sklepów oraz plaży czyni go idealnym miejscem na wakacje lub inwestycję.

Dodatkowe cechy

- Osłonięty taras
- Winda
- Blisko transportu publicznego
- Prywatny taras
- WiFi
- Dostęp dla osób z ograniczoną mobilnością
- Podwójne szyby w oknach

Nie przegap szansy na zakup tego **nowoczesnego apartamentu** przy plaży, który oferuje nie tylko komfort i luksus, ale także niesamowite widoki i dogodną lokalizację. Skontaktuj się z nami, aby dowiedzieć się więcej!

CARISMA
REAL ESTATE

Biura w Hiszpanii:
Costa Blanca - Calpe - **tel: +34 966 444 435**
Costa Blanca Torrevieja - **tel: +34 678 347 321**
Costa del Sol - Marbella - **tel: +34 966 444 435**

Biuro w Polsce: Sopot - **tel: +48 58 621 00 31**

www.carisma.pl