CARISMA
REAL ESTATE

Biura w Hiszpanii:
Costa Blanca - Calpe - **tel: +34 966 444 435**
Costa Blanca - Torrevieja - **tel: +34 678 347 321**
Costa del Sol - Marbella - **tel: +34 966 444 435**
Biuro w Polsce: Sopot - **tel: +48 58 621 00 31**

www.carisma.pl

Willa z widokiem na Penon de Ifach i morze w Calpe



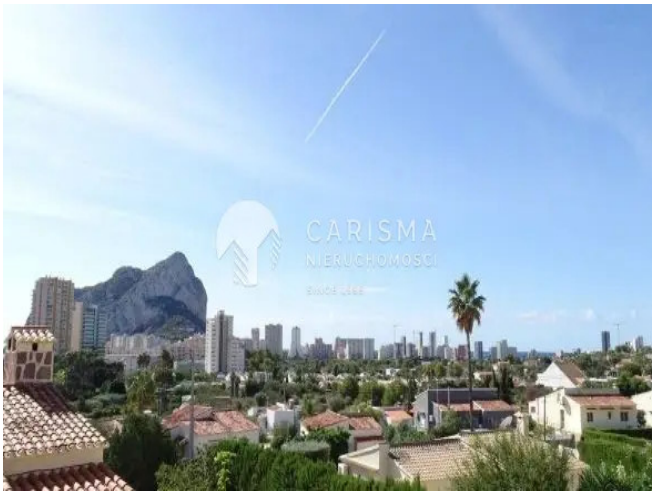

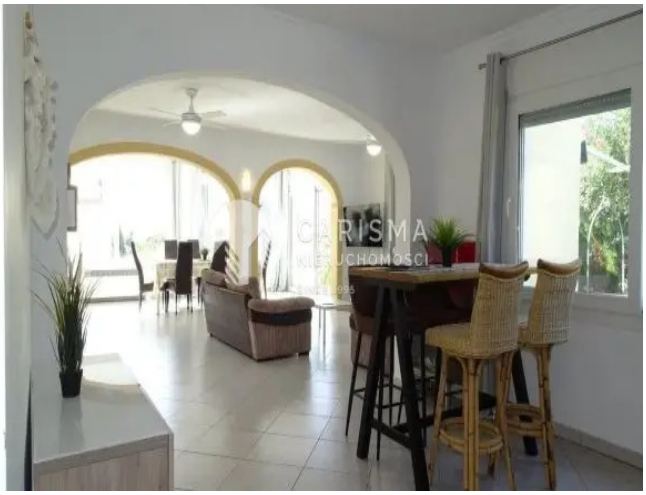



Cena: 675 000 € (3 015 765 PLN)

ID: **24312**
kraj: **Hiszpania**
region: **Costa Blanca Północ**
miejscowość: **Calpe**

typ nieruchomości: **Willa**
rynek: **wtórny**
powierzchnia: **200 m²**
powierzch. działki: **785 m²**
pokoje: **(4)** sypialnie: **(3)** łazienki: **(2)**

Informacje dodatkowe:
klimatyzacja, dwupoziomowe, balkon/taras, parking, garaż, basen, ogródek, widok na morze

Jasna willa z pięknym widokiem na Peñón de Ifach na sprzedaż w Calpe. Położenie południowe zapewni słońce przez cały dzień. Nieruchomość znajduje się w spacerowej odległości do miasta, plaży oraz innych dogodności.

Powierzchnia mieszkalna dzieli się na dwa piętra w następujący sposób:

1) Parter składa się z holu wejściowego prowadzącego do przestronnego salonu z jadalnią i otwartą kuchnią, dwóch sypialni, jedną łazienką i dwóch tarasów.

2) Na górnym piętrze znajduje się główna sypialnia z łazienką i prywatnym tarasem.

Na zewnątrz znajdziemy basen o wymiarach 8x4 m otoczony dużymi ogrodami, parking na kilka samochodów i dwoma ogrodzonymi garażami oferującymi dużo miejsca do przechowywania.

W wyposażeniu: klimatyzacja z funkcją grzania i chłodzenia, żaluzje.

Rok budowy: 2000

CARISMA
REAL ESTATE

Biura w Hiszpanii:
Costa Blanca - Calpe - **tel: +34 966 444 435**
Costa Blanca Torrevieja - **tel: +34 678 347 321**
Costa del Sol - Marbella - **tel: +34 966 444 435**

Biuro w Polsce: Sopot - **tel: +48 58 621 00 31**

www.carisma.pl