CARISMA
REAL ESTATE

Biura w Hiszpanii:
Costa Blanca - Calpe - **tel: +34 966 444 435**
Costa Blanca - Torrevieja - **tel: +34 678 347 321**
Costa del Sol - Marbella - **tel: +34 966 444 435**
Biuro w Polsce: Sopot - **tel: +48 58 621 00 31**

www.carisma.pl

Nowoczesny apartament w prestiżowym kompleksie z wieloma udogodnieniami







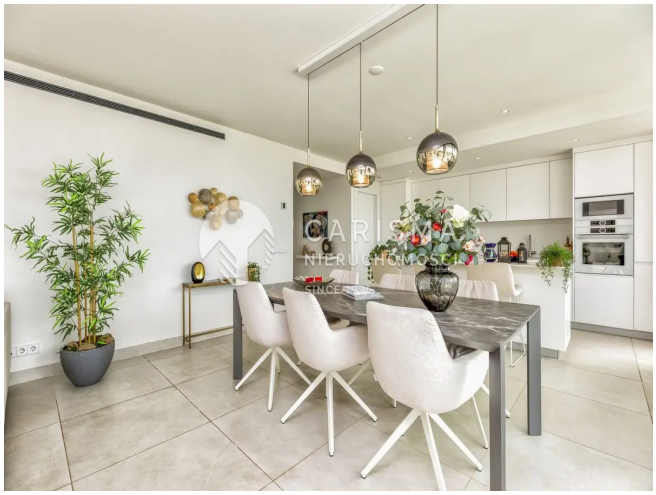

Cena: 825 000 € (3 678 510 PLN)

ID: **23814**
kraj: **Hiszpania**
region: **Costa del Sol**
miejscowość: **Fuengirola**

typ nieruchomości: **Apartament**
rynek: **wtórny**
powierzchnia: **122 m^2**
powierzchnia tarasu: **40 m^2**
pokoje: **(4)** sypialnie: **(3)** łazienki: **(2)**

Informacje dodatkowe:
klimatyzacja, balkon/taras, parking, garaż, basen, ogródek, winda, osiedle zamknięte, widok na morze

Apartament w Higueron West, Fuengirola - Twój kawałek raju na Costa del Sol

Zapraszamy do odkrycia tego oszałamiającego apartamentu położonego w ekskluzywnej nowej urbanizacji Higueron West, w sercu Fuengiroli, w prowincji Málaga. Z trzema przestronnymi sypialniami i dwoma luksusowymi łazienkami, ten apartament oferuje przepych i komfort z niezrównanymi panoramicznymi widokami na lśniące Morze Śródziemne oraz urzekającą panoramę Fuengiroli.

Wejdź do przestronnej części dziennej, skąpanej w naturalnym świetle, z otwartym układem, który płynnie przechodzi z dużego salonu do nowoczesnej kuchni, wyposażonej w najwyższej jakości sprzęty i eleganckie wykończenia. Duże okna prowadzą na przestronny taras, na którym możesz się zrelaksować i podziwiać zapierające dech w piersiach zachody słońca nad morzem i miastem.

Masz możliwość wyboru pomiędzy opcją nieumeblowaną a w pełni umeblowanym apartamentem, co daje Ci swobodę dostosowania przestrzeni do własnych potrzeb. Apartament jest wyposażony w podziemne miejsce parkingowe, co zapewnia wygodę i spokój ducha.

Urbanizacja oferuje szereg udogodnień, w tym piękne odkryte baseny otoczone bujnymi ogrodami, idealne do relaksu i korzystania z hiszpańskiego słońca. Dzięki całodobowej ochronie i zamkniętemu środowisku, możesz cieszyć się spokojem i bezpieczeństwem swojego nowego domu.

Zaledwie 5 minut od tętniącego życiem centrum Fuengiroli, znajdziesz bogactwo restauracji, sklepów i opcji rozrywkowych na wyciągnięcie ręki. Dzięki szybkiemu dostępowi do autostrady, łatwo zwiedzisz piękne okolice Costa del Sol.

Zanurz się w luksusie, komforcie i urzekającym pięknie hiszpańskiego nadmorskiego stylu życia. Ten apartament to nie tylko dom, ale i miejsce, gdzie spełniają się marzenia. Skontaktuj się z nami już dziś, aby zdobyć swoją szansę na posiadanie kawałka raju na Costa del Sol.

Zapraszamy do kontaktu.

CARISMA
REAL ESTATE

Biura w Hiszpanii:
Costa Blanca - Calpe - **tel: +34 966 444 435**
Costa Blanca Torrevieja - **tel: +34 678 347 321**
Costa del Sol - Marbella - **tel: +34 966 444 435**

Biuro w Polsce: Sopot - **tel: +48 58 621 00 31**

www.carisma.pl