CARISMA
REAL ESTATE

Biura w Hiszpanii:
Costa Blanca - Calpe - **tel: +34 966 444 435**
Costa Blanca - Torrevieja - **tel: +34 678 347 321**
Costa del Sol - Marbella - **tel: +34 966 444 435**
Biuro w Polsce: Sopot - **tel: +48 58 621 00 31**

www.carisma.pl

Nowoczesny dwupoziomowy penthouse w prestiżowej dzielnicy Marbelli



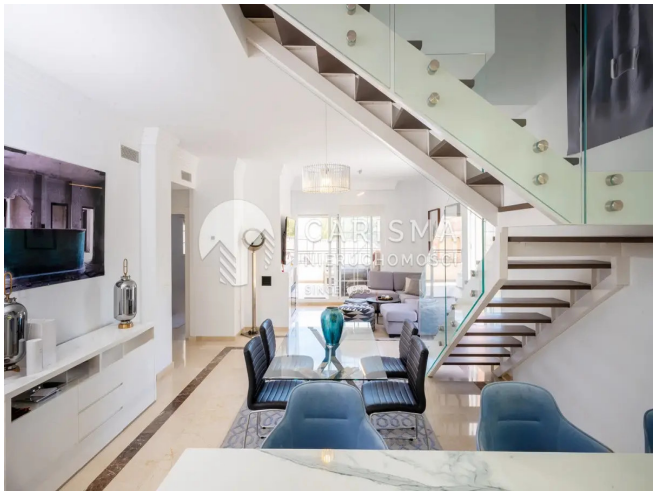





Cena: 875 000 € (3 901 450 PLN)

ID: **23744**
kraj: **Hiszpania**
region: **Costa del Sol**
miejscowość: **Marbella West**

typ nieruchomości: **Apartament**
rynek: **wtórny**
powierzchnia: **320 m^2**
powierzchnia tarasu: **117 m^2**
pokoje: **(4)** sypialnie: **(3)** łazienki: **(3)**

Informacje dodatkowe:
klimatyzacja, dwupoziomowe, balkon/taras, parking, basen, ogródek, winda, osiedle zamknięte

Wyjątkowy Apartament w Nueva Andalucía - Twoje Miejsce na Costa del Sol

Zapraszamy do odkrycia tego niezwykłego apartamentu typu duplex penthouse, położonego w ekskluzywnej dzielnicy w Nueva Andalucía, prowincja Málaga. Ta nieruchomość na Costa del Sol oferuje niepowtarzalne doświadczenie życia w luksusie i komforcie.

Nowoczesne Wnętrza i Przemyślany Design

Apartament o powierzchni 320 m2 został całkowicie odnowiony dwa lata temu, z użyciem materiałów najwyższej jakości. Po wejściu do nieruchomości, przestronny hol wita mieszkańców i prowadzi do 50-metrowej jadalni z uroczym kominkiem. Nowoczesna kuchnia, wyposażona w sprzęt najwyższej klasy, jest perfekcyjnie zintegrowana z przestrzenią dzienną, tworząc przytulną i funkcjonalną atmosferę. Na tym poziomie znajduje się również toaleta dla gości, zapewniając dodatkowy komfort.

Imponująca Taras z Niezapomnianymi Widokami

Jedną z głównych atrakcji tego apartamentu jest imponujący taras o powierzchni 117 m2. Stąd można podziwiać zapierające dech w piersiach widoki na góry oraz pole golfowe Las Brisas. Taras, wyposażony w kuchnię na świeżym powietrzu i grill, to idealne miejsce na relaks i posiłki na świeżym powietrzu.

Komfortowe Sypialnie i Prywatne Przestrzenie

Nieruchomość oferuje trzy przestronne sypialnie. Na parterze znajdują się dwie dwuosobowe sypialnie, które dzielą pełną łazienkę z wanną. Na górnym piętrze znajduje się duża sypialnia główna z łazienką en suite oraz garderobą o powierzchni ponad 40 m2. Stąd można wyjść na taras z częściowym widokiem na morze, tworząc prywatną przestrzeń dla właścicieli.

Dodatkowe Udogodnienia i Doskonała Lokalizacja

Nieruchomość obejmuje również dwa miejsca parkingowe w garażu oraz dwie komórki lokatorskie, zapewniając mnóstwo miejsca do przechowywania. Urbanizacja oferuje całodobową obsługę konsjerża i ochronę, zapewniając spokój i prywatność mieszkańców. Ogrody i wspólny basen to idealne miejsca na chwile relaksu i zabawy w bezpiecznym otoczeniu.

Apartament znajduje się zaledwie 5 minut jazdy samochodem od Puerto Banus i plaży, oferując nieporównywalną lokalizację. Bliskość wszelkich udogodnień, w tym sklepów, restauracji, szkół i pól golfowych, sprawia, że jest to idealne miejsce dla osób poszukujących ekskluzywnego i komfortowego stylu życia.

Nie przegap okazji, aby stać się właścicielem tej wspaniałej nieruchomości w jednej z najlepszych lokalizacji w Nueva Andalucía.

CARISMA
REAL ESTATE

Biura w Hiszpanii:
Costa Blanca - Calpe - **tel: +34 966 444 435**
Costa Blanca Torrevieja - **tel: +34 678 347 321**
Costa del Sol - Marbella - **tel: +34 966 444 435**

Biuro w Polsce: Sopot - **tel: +48 58 621 00 31**

www.carisma.pl