CARISMA
REAL ESTATE

Biura w Hiszpanii:
Costa Blanca - Calpe - **tel: +34 966 444 435**
Costa Blanca - Torrevieja - **tel: +34 678 347 321**
Costa del Sol - Marbella - **tel: +34 966 444 435**
Biuro w Polsce: Sopot - **tel: +48 58 621 00 31**

www.carisma.pl

Nowoczesny bliźniak z widokiem na morze, 150 m od plaży w Pilar de la Horadada, Costa Blanca





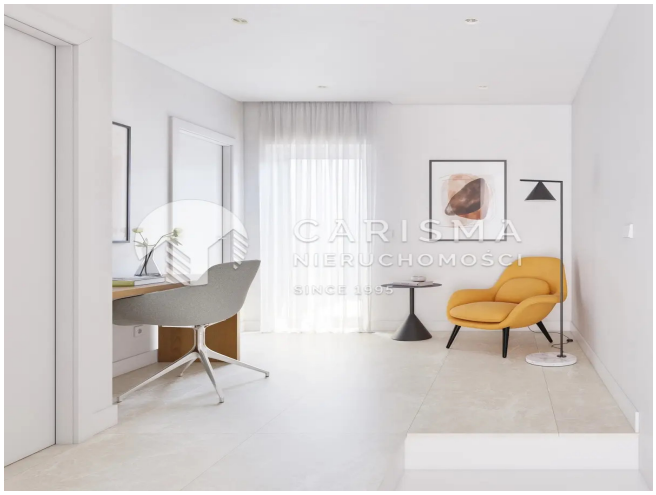



Cena: 527 900 € (2 366 998 PLN)

ID: **23565**
kraj: **Hiszpania**
region: **Costa Blanca Południe**
miejscowość: **Pilar de la Horadada**

typ nieruchomości: **Bliźniak**
rynek: **pierwotny**
powierzchnia: **121 m²**
powierzch. działki: **116 m²**
pokoje: **(4)** sypialnie: **(3)** łazienki: **(2)**

Informacje dodatkowe:
klimatyzacja, dwupoziomowe, balkon/taras, parking, basen, ogródek, osiedle zamknięte, widok na morze

Zapraszamy do odkrycia wyjątkowej nieruchomości w prowincji Alicante, w urokliwej miejscowości Pilar de la Horadada. Ten nowoczesny apartament, położony bezpośrednio przy plaży, wyróżnia się unikalnym i eleganckim stylem, łączącym czyste linie z wykończeniami najwyższej jakości.

Termin odbioru: gotowe "od ręki".

Kluczowe informacje:

- Sypialnie: 3
- Łazienki: 2
- Powierzchnia: 121m2 - 122m2

Nieruchomość jest skierowana na południowy wschód, co zapewnia doskonałe nasłonecznienie przez cały dzień. Znajduje się w dobrze rozwiniętej dzielnicy mieszkalnej, co czyni go idealnym miejscem do cieszenia się śródziemnomorskim stylem życia.

Przemyślany układ wnętrza

Wnętrze domu zostało zaprojektowane z myślą o maksymalnym komforcie i estetyce. Na głównym poziomie znajduje się przestronny salon, jadalnia oraz kuchnia, które są połączone przesuwnymi drzwiami z wewnętrznym patio, idealnym do relaksu na świeżym powietrzu przez cały rok. Prosta, biała metalowa konstrukcja schodów z szklaną balustradą dodaje wnętrzu jasności i przestronności.

Na tym poziomie znajduje się również sypialnia z wyjściem na patio oraz łazienka.

Wyjątkowe piętro

Schody prowadzą na piętro, gdzie znajduje się przytulna przestrzeń chill out z kącikiem do czytania i biurkiem. Ta wielofunkcyjna przestrzeń prowadzi do dwóch przestronnych sypialni, z których jedna posiada prywatny taras. Obie sypialnie dzielą elegancką łazienkę typu Jack and Jill o powierzchni 10m2. (dwie umywalki).

- Preinstalacja klimatyzacji
- Wszystkie urządzenia kuchenne
- Pompa ciepła aerotermalna
- Wbudowane szafy
- Prywatny basen
- Miejsce parkingowe na własnej działce
- Solarium
- Stacja ładowania samochodu
- Lustro w łazienkach
- Ogród krajobrazowy
- Kabiny prysznicowe
- Kuchnia zewnętrzna

Nie przegap okazji, aby stać się właścicielem tej wyjątkowej nieruchomości na Costa Blanca. Skontaktuj się z nami, aby uzyskać więcej informacji i umówić się na oględziny.

CARISMA
REAL ESTATE

Biura w Hiszpanii:
Costa Blanca - Calpe - **tel: +34 966 444 435**
Costa Blanca Torrevieja - **tel: +34 678 347 321**
Costa del Sol - Marbella - **tel: +34 966 444 435**

Biuro w Polsce: Sopot - **tel: +48 58 621 00 31**

www.carisma.pl