CARISMA
REAL ESTATE

Biura w Hiszpanii:
Costa Blanca - Calpe - **tel: +34 966 444 435**
Costa Blanca - Torrevieja - **tel: +34 678 347 321**
Costa del Sol - Marbella - **tel: +34 966 444 435**
Biuro w Polsce: Sopot - **tel: +48 58 621 00 31**

www.carisma.pl

Luksusowy apartament z pięknym widokiem na morze







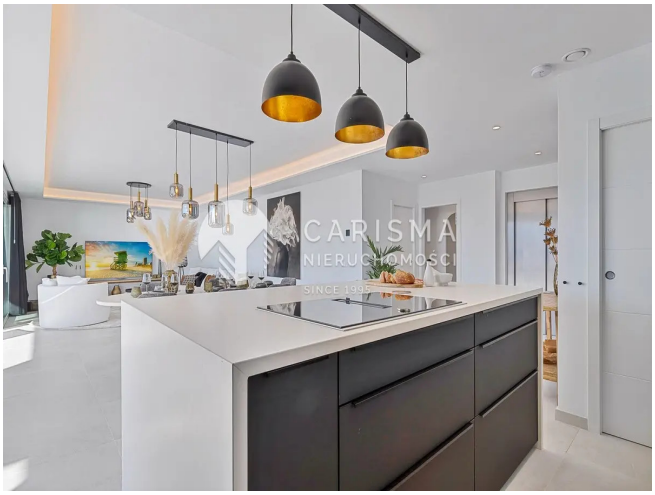

Cena: 1 150 000 € (5 127 045 PLN)

ID: **23541**
kraj: **Hiszpania**
region: **Costa del Sol**
miejscowość: **Benalmádena**

typ nieruchomości: **Apartament**
rynek: **wtórny**
powierzchnia: **136 m^2**
powierzchnia tarasu: **55 m^2**
pokoje: **(4)** sypialnie: **(3)** łazienki: **(3)**

Informacje dodatkowe:
klimatyzacja, balkon/taras, parking, garaż, basen, ogródek, winda, osiedle zamknięte, widok na morze

Twoje wymarzone nadmorskie schronienie w Benalmadenie

Zapraszamy do odkrycia swojego wymarzonego nadmorskiego azylu w sercu Benalmadeny, gdzie luksus spotyka się z spokojem. Położony w prestiżowej okolicy, blisko Higueron i hotelu Hilton, ten oszałamiający apartament oferuje harmonijne połączenie nowoczesnego komfortu i zapierających dech w piersiach widoków na lśniące Morze Śródziemne.

Opis nieruchomości:

- **Powierzchnia wewnętrzna:** 120 metrów kwadratowych pięknie zaprojektowanej przestrzeni mieszkalnej.
- **Taras:** Rozległy taras o powierzchni 55 metrów kwadratowych, idealny do spożywania posiłków na świeżym powietrzu, spotkań towarzyskich lub po prostu relaksu w hiszpańskim słońcu.
- **Sypialnie:** Trzy przestronne sypialnie zapewniające mnóstwo miejsca na relaks i prywatność.
- **Kuchnia:** Otwarta kuchnia, w pełni wyposażona w wysokiej klasy sprzęt AGD i stylowe wykończenia.
- **Salon:** Przestronny salon, idealny do spotkań z rodziną i przyjaciółmi, z widokiem na ocean.

Widoki na ocean:

Ciesz się niesamowitymi widokami na Morze Śródziemne z komfortu własnego domu. Niezależnie od tego, czy pijesz poranną kawę na tarasie, czy relaksujesz się w salonie, błękitne wody będą Twoim stałym tłem.

Udogodnienia:

- **Basen komunalny:** Zanurz się w luksusie dzięki lśniącemu basenowi komunalnemu, idealnemu na orzeźwiające kąpiele w ciepłe letnie dni.
- **Siłownia:** Pozostań aktywny i pełen energii dzięki dostępowi do siłowni, wyposażonej w nowoczesny sprzęt do wszystkich Twoich potrzeb treningowych.
- **Sauna:** Zrelaksuj się i zregeneruj siły w saunie, oferującej spokojną ucieczkę od codziennych stresów.

Lokalizacja:

Położony w doskonałej lokalizacji Benalmadeny, ten apartament oferuje niezrównaną wygodę i dostępność. Dzięki renomowanemu Higueron i hotelowi Hilton tuż obok, mieszkańcy mają łatwy dostęp do światowej klasy udogodnień, w tym restauracji, barów, spa i nie tylko. Niezależnie od tego, czy spacerujesz wzdłuż promenady plażowej, czy eksplorujesz tętniące życiem centrum miasta, wszystkie wygody są na wyciągnięcie ręki.

Nie przegap tej rzadkiej okazji, aby posiadać kawałek raju w jednej z najbardziej pożądanych lokalizacji Benalmadeny. Skontaktuj się z nami już dziś, aby umówić się na oglądanie i zacząć żyć nadmorskim stylem życia, o jakim zawsze marzyłeś!

CARISMA
REAL ESTATE

Biura w Hiszpanii:
Costa Blanca - Calpe - **tel: +34 966 444 435**
Costa Blanca Torrevieja - **tel: +34 678 347 321**
Costa del Sol - Marbella - **tel: +34 966 444 435**

Biuro w Polsce: Sopot - **tel: +48 58 621 00 31**

www.carisma.pl