CARISMA
REAL ESTATE

Biura w Hiszpanii:
Costa Blanca - Calpe - **tel: +34 966 444 435**
Costa Blanca - Torrevieja - **tel: +34 678 347 321**
Costa del Sol - Marbella - **tel: +34 966 444 435**
Biuro w Polsce: Sopot - **tel: +48 58 621 00 31**

www.carisma.pl

Willa w La Capellania, Malaga, Costa del Sol




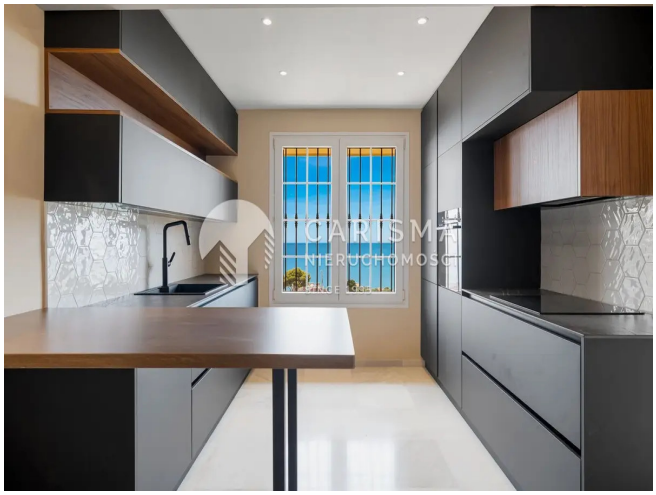

Cena: 1 795 000 € (8 003 546 PLN)

ID: **23452**
kraj: **Hiszpania**
region: **Costa del Sol**
miejscowość: **Malaga**

typ nieruchomości: **Dom**
rynek: **wtórny**
powierzchnia: **165 m²**
powierzch. działki: **1,200 m²**
powierzchnia tarasu: **30 m²**
pokoje: **(4)** sypialnie: **(3)** łazienki: **(3)**

Informacje dodatkowe:
oferta bankowa, balkon/taras, parking, basen, ogródek, widok na morze

Zlokalizowana pomiędzy luksusową Reserva del Higueron a malowniczym Benalmadena Pueblo, ta willa oferuje niesamowite widoki na morze z niemal każdego pomieszczenia w domu. Można nawet zobaczyć port w Fuengiroli!

Opis nieruchomości

Willa o powierzchni 165 m2 położona jest na działce o powierzchni około 1200 m2. Ogród jest starannie utrzymany i posiada basen z wodą morską. Pod pergolą o powierzchni 50 m2 można spożywać posiłki w pełnej prywatności z widokiem na morze – idealne miejsce na długie, hiszpańskie lato.

Wnętrze

Na poziomie wejściowym znajduje się otwarty salon z przytulnym kominkiem oraz w pełni odnowiona, otwarta kuchnia. Na tym poziomie znajduje się również toaleta dla gości. Z salonu można bezpośrednio wyjść na taras.

Na niższym poziomie znajdują się 3 sypialnie, 2 łazienki oraz pralnia. Główna sypialnia posiada łazienkę en suite. Główna sypialnia oraz jedna z pozostałych sypialni mają bezpośredni dostęp do bujnego, zielonego ogrodu.

Na zewnątrz

Ogrody i duże tarasy pozwalają cieszyć się słońcem i wspaniałymi widokami na morze oraz zatokę Fuengirola. Nieruchomość posiada imponujący basen, dwa pergole o łącznej powierzchni około 100 m2 zadaszonych przestrzeni na świeżym powietrzu oraz punkty widokowe z otwartymi widokami na morze.

Okolica

Nieruchomość znajduje się w prestiżowej urbanizacji, mniej niż 5 minut jazdy samochodem od sklepów, plaży i dostępu do autostrady.

Dodatkowo istnieje możliwość rozbudowy willi o około 75 m2.

CARISMA
REAL ESTATE

Biura w Hiszpanii:
Costa Blanca - Calpe - **tel: +34 966 444 435**
Costa Blanca Torrevieja - **tel: +34 678 347 321**
Costa del Sol - Marbella - **tel: +34 966 444 435**

Biuro w Polsce: Sopot - **tel: +48 58 621 00 31**

www.carisma.pl