CARISMA
REAL ESTATE

Biura w Hiszpanii:
Costa Blanca - Calpe - **tel: +34 966 444 435**
Costa Blanca - Torrevieja - **tel: +34 678 347 321**
Costa del Sol - Marbella - **tel: +34 966 444 435**
Biuro w Polsce: Sopot - **tel: +48 58 621 00 31**

www.carisma.pl

Wyjątkowa Willa na Drugiej Linii Brzegowej w Marbesa







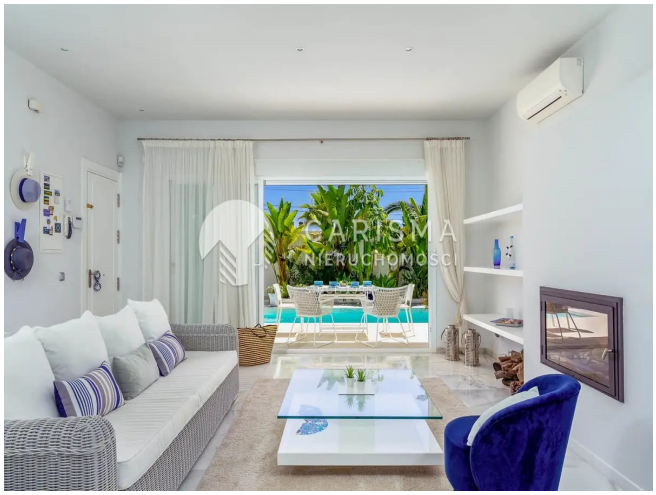

Cena: 2 200 000 € (9 811 780 PLN)

ID: **23443**
kraj: **Hiszpania**
region: **Costa del Sol**
miejscowość: **Marbella East**

typ nieruchomości: **Willa**
rynek: **wtórny**
powierzchnia: **138 m^2**
powierzch. działki: **335 m^2**
powierzchnia tarasu: **31 m^2**
pokoje: **(4)** sypialnie: **(3)** łazienki: **(3)**

Informacje dodatkowe:
klimatyzacja, balkon/taras, parking, basen, ogródek, widok na morze

Willa położona w niezwykle pożądanej okolicy **Marbesa**, Ta piękna nadmorska miejscowość, znajdująca się w prowincji **Málaga** na **Costa del Sol**, słynie z malowniczych plaż i doskonałych restauracji. Zaledwie krótka przejażdżka dzieli ją od centrum Marbella, co sprawia, że nieruchomość łączy w sobie spokój i łatwy dostęp do atrakcji.

Projekt willi został starannie rozplanowany na dwóch poziomach. Na parterze znajduje się przestronny salon z jadalnią i kuchnią, a także dwie sypialnie i dwie łazienki. Na drugim piętrze mieści się galeria z przeszkloną podłogą oraz główna sypialnia z łazienką en-suite i balkonem, z którego rozciąga się zapierający dech w piersiach widok na morze. To idealne miejsce, aby spędzać czas z przyjaciółmi i rodziną, ciesząc się morską bryzą i szumem fal.

Ogród willi jest zadbany i łatwy w utrzymaniu, a jego centralnym punktem jest urokliwy basen, który stanie się ulubionym miejscem spotkań. Dzięki południowej orientacji, willa jest nasłoneczniona przez cały dzień, co czyni ją idealnym miejscem do relaksu i odpoczynku.

CARISMA
REAL ESTATE

Biura w Hiszpanii:
Costa Blanca - Calpe - **tel: +34 966 444 435**
Costa Blanca Torrevieja - **tel: +34 678 347 321**
Costa del Sol - Marbella - **tel: +34 966 444 435**

Biuro w Polsce: Sopot - **tel: +48 58 621 00 31**

www.carisma.pl