CARISMA
REAL ESTATE

Biura w Hiszpanii:
Costa Blanca - Calpe - **tel: +34 966 444 435**
Costa Blanca - Torrevieja - **tel: +34 678 347 321**
Costa del Sol - Marbella - **tel: +34 966 444 435**
Biuro w Polsce: Sopot - **tel: +48 58 621 00 31**

www.carisma.pl

Nowoczesny apartament w luksusowym kompleksie z pięknym widokiem na morze



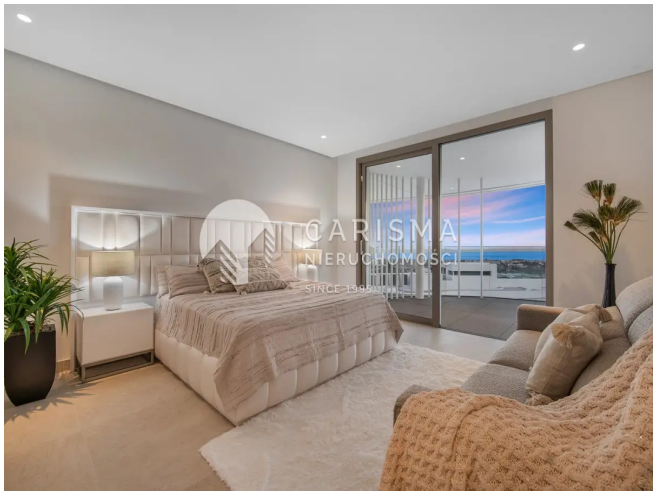


Cena: 2 595 000 € / ~~2 895 000 €~~

(11 593 941 PLN / ~~12 934 281 PLN~~)

ID: **23213**
kraj: **Hiszpania**
region: **Costa del Sol**
miejscowość: **Benahavís**

typ nieruchomości: **Apartament**
rynek: **wtórny**
powierzchnia: **328 m²**
powierzchnia tarasu: **86 m²**
pokoje: **(4)** sypialnie: **(3)** łazienki: **(4)**

Informacje dodatkowe:
klimatyzacja, balkon/taras, parking, basen, ogródek, winda, osiedle zamknięte, widok na morze

Luksusowy apartament z trzema sypialniami w Benahavís, Costa del Sol

Szukasz idealnego miejsca na Costa del Sol? Mamy dla Ciebie wyjątkową ofertę! Przedstawiamy luksusowy apartament z trzema sypialniami, położony w nowo wybudowanej, ekskluzywnej społeczności w Benahavís, prowincja Málaga.

Wyjątkowa lokalizacja

Nieruchomość znajduje się w podwyższonej pozycji nad słynną Doliną Golfową Marbelli, oferując niesamowite panoramiczne widoki, które rozciągają się aż po Morze Śródziemne i dalej. Do San Pedro dojedziesz w zaledwie 10 minut, a do Puerto Banús w 15 minut.

Ekskluzywne udogodnienia

Właściciele apartamentów tego luksusowego kompleksu mogą korzystać z pełnej gamy udogodnień:

- Całodobowa ochrona
- Usługi concierge
- Klub zdrowia z pełnym spa
- Siłownia
- Baseny kryte i odkryte
- Bujne ogrody

Wnętrze apartamentu

Apartament został zaprojektowany z myślą o maksymalnym wykorzystaniu naturalnego światła, z najwyższej jakości materiałów i wyposażenia. Po wejściu do nieruchomości znajdziesz przestronny, otwarty salon i jadalnię; w pełni wyposażoną kuchnię z najlepszymi urządzeniami; dwie główne sypialnie z dostępem do tarasu; pokój gościnny; toaletę dla gości; pralnię oraz wielofunkcyjną przestrzeń, która może służyć jako domowe biuro. Wszystkie pomieszczenia mają dostęp do dużego tarasu, z którego rozciągają się panoramiczne widoki.

Dodatkowe cechy

Inne zalety apartamentu to:

- Klimatyzacja z funkcją grzania i chłodzenia
- Ogrzewanie podłogowe w całym apartamencie
- Dwa prywatne miejsca parkingowe
- Dwa schowki

To niesamowita nieruchomość idealna do zamieszkania przez cały rok lub jako dom wakacyjny. Meble są dostępne w osobnej negocjacji, jednak prosimy pamiętać, że meble tarasowe zostały już usunięte.

Nie przegap okazji, aby stać się właścicielem tej wyjątkowej nieruchomości w Benahavís! Skontaktuj się z nami już dziś, aby uzyskać więcej informacji lub umówić się na oglądanie.

CARISMA
REAL ESTATE

Biura w Hiszpanii:
Costa Blanca - Calpe - **tel: +34 966 444 435**
Costa Blanca Torrevieja - **tel: +34 678 347 321**
Costa del Sol - Marbella - **tel: +34 966 444 435**

Biuro w Polsce: Sopot - **tel: +48 58 621 00 31**