CARISMA
REAL ESTATE

Biura w Hiszpanii:
Costa Blanca - Calpe - **tel: +34 966 444 435**
Costa Blanca - Torrevieja - **tel: +34 678 347 321**
Costa del Sol - Marbella - **tel: +34 966 444 435**
Biuro w Polsce: Sopot - **tel: +48 58 621 00 31**

www.carisma.pl

Nowoczesny apartament w pierwszej linii brzegowej, Puerto Banus




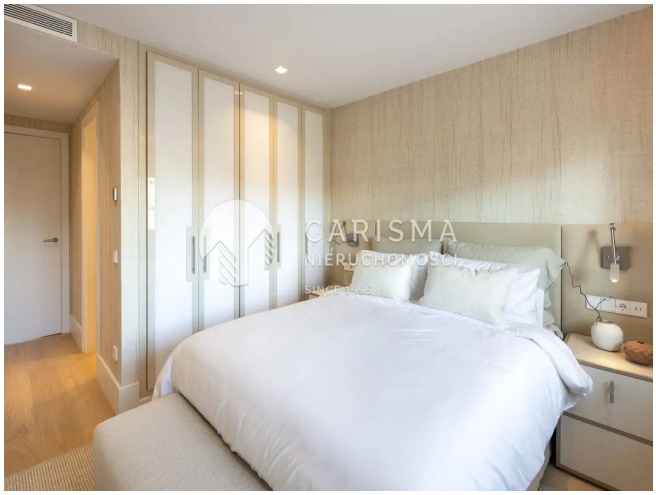

Cena: 3 390 000 € (15 115 332 PLN)

ID: **23194**
kraj: **Hiszpania**
region: **Costa del Sol**
miejscowość: **Marbella West**

typ nieruchomości: **Apartament**
rynek: **wtórny**
powierzchnia: **232 m²**
powierzchnia tarasu: **32 m²**
pokoje: **(4)** sypialnie: **(3)** łazienki: **(3)**

Informacje dodatkowe:
klimatyzacja, oddzielna kuchnia, umeblowanie, balkon/taras, parking, basen, ogródek

Spektakularny apartament w sercu Marbella - Twoje marzenie na Costa del Sol

Zapraszamy do odkrycia spektakularnego, nowoczesnego apartamentu położonego w sercu Marbella, w malowniczej prowincji Málaga, regionie Costa del Sol. Ta wyjątkowa nieruchomość oferuje niezrównane doświadczenie mieszkalne dzięki zapierającym dech w piersiach widokom na wspólny ogród, które można podziwiać z przestronnego, zadaszonego tarasu. To idealne miejsce na posiłki na świeżym powietrzu oraz stylową strefę relaksacyjną.

Apartament charakteryzuje się płynnym połączeniem przestrzeni wewnętrznych i zewnętrznych, co umożliwia bezpośredni dostęp do tarasu z różnych części mieszkania, tworząc harmonijny przepływ między życiem wewnątrz i na zewnątrz.

Nowoczesne wnętrza i luksusowe wyposażenie

Wnętrza apartamentu są unikalne i nowoczesne, ozdobione subtelnym oświetleniem LED, które nadaje przestrzeni ciepły i przytulny klimat. Otwarty plan salonu i jadalni maksymalizuje wykorzystanie przestrzeni, a stylowe i funkcjonalne meble oraz wyposażenie dodają elegancji. Oddzielna kuchnia z pięknymi drewnianymi szafkami oferuje mnóstwo miejsca do przechowywania oraz nowoczesne urządzenia, w tym przytulny kącik jadalny z malowniczymi widokami.

Komfortowe sypialnie i luksusowe udogodnienia

Apartament oferuje nie tylko luksusową przestrzeń mieszkalną, ale również dwie wspaniałe sypialnie gościnne, każda gustownie urządzona, oraz imponującą sypialnię główną. Sypialnia główna zachwyca bezpośrednim dostępem do tarasu, dużą ilością miejsca w szafach oraz prywatną łazienką z podwójną umywalką i przestronnym prysznicem. Dodatkowo, mieszkańcy mogą korzystać z wspólnej siłowni wyposażonej w sprzęt Technogym.

Idealna lokalizacja w Puerto Banús

Dzięki doskonałej lokalizacji w sercu Marbella, mieszkańcy mają wygodny dostęp do licznych udogodnień wzdłuż Ricardo Soriano, Paseo Marítimo, plaży oraz słynnej Marbella Golden Mile. To idealne miejsce dla osób pragnących cieszyć się luksusowym stylem życia na Costa del Sol.

Nie przegap okazji, aby stać się właścicielem tego wyjątkowego apartamentu w Puerto Banús. Skontaktuj się z nami już dziś, aby umówić się na oglądanie!

CARISMA
REAL ESTATE

Biura w Hiszpanii:
Costa Blanca - Calpe - **tel: +34 966 444 435**
Costa Blanca Torrevieja - **tel: +34 678 347 321**
Costa del Sol - Marbella - **tel: +34 966 444 435**

Biuro w Polsce: Sopot - **tel: +48 58 621 00 31**

www.carisma.pl