CARISMA
REAL ESTATE

Biura w Hiszpanii:
Costa Blanca - Calpe - **tel: +34 966 444 435**
Costa Blanca - Torrevieja - **tel: +34 678 347 321**
Costa del Sol - Marbella - **tel: +34 966 444 435**
Biuro w Polsce: Sopot - **tel: +48 58 621 00 31**

www.carisma.pl

Wyjątkowa rezydencja w sercu Nueva Andalucía, Marbella







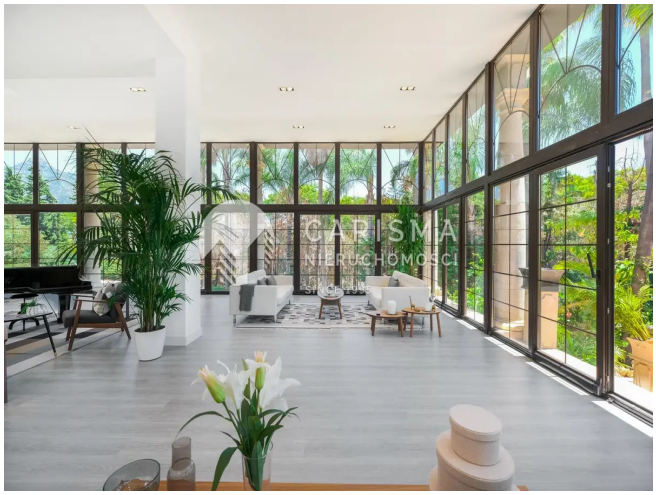

Cena: 15 000 000 € (66 882 000 PLN)

ID: **23067**
kraj: **Hiszpania**
region: **Costa del Sol**
miejscowość: **Marbella West**

typ nieruchomości: **Willa**
rynek: **wtórny**
powierzchnia: **1,800 m^2**
powierzch. działki: **3,272 m^2**
powierzchnia tarasu: **200 m^2**
pokoje: **(13)** sypialnie: **(10)** łazienki: **(11)**

Informacje dodatkowe:
klimatyzacja, dwupoziomowe, umeblowanie, balkon/taras, parking, basen, ogródek, osiedle zamknięte, przy polach golfowych

Zapraszamy do odkrycia tej niezwykłej nieruchomości, położonej w sercu Nueva Andalucía, jednego z najbardziej prestiżowych regionów Costa del Sol w prowincji Málaga. Ta rezydencja to prawdziwe arcydzieło, które niedawno przeszło gruntowną renowację, spełniając najwyższe standardy luksusu i komfortu.

Nieruchomość oferuje 10 sypialni, każda z własnym tarasem, oraz 11 łazienek. Znajduje się w doskonałej lokalizacji, zaledwie 800 metrów spacerem od Puerto Banus i w niewielkiej odległości od pięknych plaż tej prestiżowej okolicy. Rezydencja jest pięknie oświetlona, co podkreśla jej wyjątkowy charakter i elegancję. Prywatność i spokój są zagwarantowane dzięki położeniu, które zapewnia jednocześnie łatwy dostęp do wszystkich atrakcji i udogodnień, jakie oferuje Nueva Andalucía oraz pobliska Marbella.

Zorientowana na południe, willa cieszy się doskonałym nasłonecznieniem przez cały dzień, a z jej wnętrz rozciągają się zapierające dech w piersiach widoki na góry, prywatny ogród oraz basen. Nieruchomość jest w doskonałym stanie – niedawno kompletnie odnowiona i odświeżona, gotowa do zamieszkania bez potrzeby dodatkowych inwestycji.

Wnętrza zostały starannie zaprojektowane, oferując nowoczesne wykończenia i przestronne pomieszczenia. Rezydencja wyposażona jest w prywatny basen, klimatyzację dla optymalnego komfortu oraz w pełni wyposażoną kuchnię, idealną dla miłośników gotowania. Całość jest w pełni umeblowana, co pozwala na natychmiastowe zamieszkanie. Dodatkowo, nieruchomość zapewnia łatwy dostęp do ekskluzywnych sklepów, restauracji oraz rozrywek, z których słynie Marbella.

Ta rezydencja to idealne miejsce dla tych, którzy pragną cieszyć się luksusowym stylem życia w jednym z najbardziej pożądanych miejsc na Costa del Sol. Nowoczesne wnętrza, bliskość plaż i bogata oferta atrakcji sprawiają, że jest to oferta, której nie można przegapić.

Zapraszamy do kontaktu, aby umówić się na wizytę i osobiście przekonać się o wyjątkowości tej nieruchomości.

CARISMA
REAL ESTATE

Biura w Hiszpanii:
Costa Blanca - Calpe - **tel: +34 966 444 435**
Costa Blanca Torrevieja - **tel: +34 678 347 321**
Costa del Sol - Marbella - **tel: +34 966 444 435**

Biuro w Polsce: Sopot - **tel: +48 58 621 00 31**

www.carisma.pl