CARISMA
REAL ESTATE

Biura w Hiszpanii:
Costa Blanca - Calpe - **tel: +34 966 444 435**
Costa Blanca - Torrevieja - **tel: +34 678 347 321**
Costa del Sol - Marbella - **tel: +34 966 444 435**
Biuro w Polsce: Sopot - **tel: +48 58 621 00 31**

www.carisma.pl

Apartament z widokiem na morze w Gran Alacant




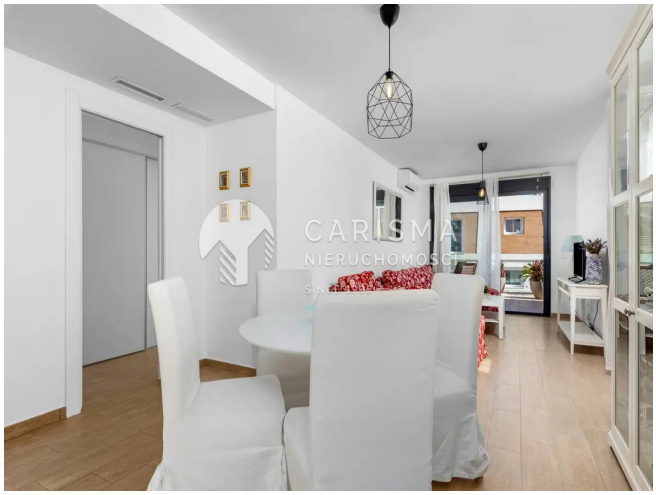

Cena: 249 000 € (1 110 117 PLN)

ID: **22633**
kraj: **Hiszpania**
region: **Costa Blanca Południe**
miejscowość: **Gran Alacant**

typ nieruchomości: **Apartament**
rynek: **wtórny**
powierzchnia: **82 m²**
pokoje: **(3)** sypialnie: **(2)** łazienki: **(2)**

Informacje dodatkowe:
klimatyzacja, umeblowanie, balkon/taras, parking, garaż, basen, osiedle zamknięte, widok na morze

Apartament z 2 sypialniami, dużym tarasem i widokiem na morze w Gran Alacant.

Mieszkanie znajduje się na drugim piętrze i ma powierzchnię 82 m2. Składa się z dwóch dwuosobowych sypialni i dwóch łazienek, z czego jedna z nich jest połączona z główną sypialnią. Obie sypialnie posiadają szafy w zabudowie. Ponadto mieszkanie składa się z otwartej kuchni, jadalni i salonu. Z salonu jest bezpośrednie wyjście na duży taras.

Mieszkanie jest wyposażone w okna z podwójnymi szybami, centralną klimatyzację i jest sprzedawane w pełni umeblowane i wyposażone w sprzęt AGD.

Mieszkanie posiada duży taras z widokiem na morze z miejscem do spożywania posiłków i relaksu na świeżym powietrzu.

Na terenie kompleksu mieszkalnego znajduje się część wspólna z 3 basenami (2 duże i 1 dla dzieci) oraz teren zielony. Do apartamentu przynależy także garaż, w którym do mieszkania przydzielone jest 1 miejsce parkingowe.

CARISMA
REAL ESTATE

Biura w Hiszpanii:
Costa Blanca - Calpe - **tel: +34 966 444 435**
Costa Blanca Torrevieja - **tel: +34 678 347 321**
Costa del Sol - Marbella - **tel: +34 966 444 435**

Biuro w Polsce: Sopot - **tel: +48 58 621 00 31**

www.carisma.pl