CARISMA
REAL ESTATE

Biura w Hiszpanii:
Costa Blanca - Calpe - **tel: +34 966 444 435**
Costa Blanca - Torrevieja - **tel: +34 678 347 321**
Costa del Sol - Marbella - **tel: +34 966 444 435**
Biuro w Polsce: Sopot - **tel: +48 58 621 00 31**

www.carisma.pl

Willa z widokiem na morze w Benahavis, Costa del Sol







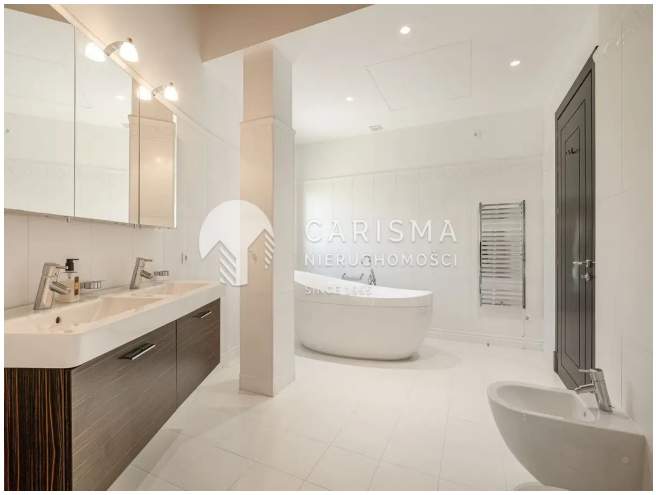

Cena: 5 750 000 € (25 781 850 PLN)

ID: **22437**
kraj: **Hiszpania**
region: **Costa del Sol**
miejscowość: **Benahavís**

typ nieruchomości: **Willa**
rynek: **wtórny**
powierzchnia: **1,081 m²**
powierzch. działki: **3,925 m²**
pokoje: **(11)** sypialnie: **(10)** łazienki: **(11)**

Informacje dodatkowe:
klimatyzacja, dwupoziomowe, oddzielna kuchnia, umeblowanie, balkon/taras, parking, garaż, basen, ogródek, osiedle zamknięte, widok na morze, przy polach golfowych

Willa z 10. sypialniami, położona na terenie zamkniętej społeczności Los Flamingos w Benahavis.

Posiadłość jest usytuowana na podwójnej działce i oferuje szereg luksusowych udogodnień.

Najważniejsze cechy nieruchomości:

- Przestronny układ: obszerna willa oferuje przestronny i przemyślany układ, zapewniający dużo miejsca dla dużych rodzin i gości. Dzięki 10 sypialniom nie brakuje miejsca, aby każdy mógł cieszyć się prywatnością.
- Kryty podgrzewany basen i sauna: te wyjątkowe dodatki pozwalają na relaks i regenerację w zaciszu własnego domu, bez względu na porę roku.
- Panoramiczne widoki na morze: willa posiada zapierające dech w piersiach widoki morze, które rozciągają się tak daleko, jak sięga wzrok. Niezależnie od tego, czy pijesz poranną kawę na tarasie, czy organizujesz spotkanie o zachodzie słońca, te widoki wprawią Cię w zachwyt.
- Letnia kuchnia i jadalnia: w pełni wyposażona letnia kuchnia i przestronna jadalnia sprawia że spożywanie posiłków na świeżym powietrzu, podziwiając malowniczą okolicę, to codzienna przyjemność.
- Podwójna działka: nieruchomość położona jest na podwójnej działce, oferując rozległy teren zewnętrzny z pięknie zagospodarowanymi ogrodami, idealnymi do cieszenia się śródziemnomorskim klimatem. Ta dodatkowa przestrzeń zapewnia nieograniczone możliwości spędzania czasu na świeżym powietrzu, przyjęć w ogrodzie lub po prostu relaksu w prywatnym raju.
- Osiedle zamknięte: Położona na terenie cenionej społeczności Los Flamingos, willa zapewnia najwyższe bezpieczeństwo i prywatność. Ciesząc się spokojem ducha, który zapewnia całodobowa ochrona i ekskluzywny dostęp do szeregu udogodnień.
- Lokalizacja: Benahavis słynie z malowniczych krajobrazów, światowej klasy pól golfowych i tętniącej życiem sceny kulturalnej. Ta willa jest idealnie położona dla osób poszukujących spokojnego wypoczynku, a jednocześnie znajduje się w odległości krótkiej przejażdżki od tętniących życiem miast Marbella i Estepona.

CARISMA
REAL ESTATE

Biura w Hiszpanii:
Costa Blanca - Calpe - **tel: +34 966 444 435**
Costa Blanca Torrevieja - **tel: +34 678 347 321**
Costa del Sol - Marbella - **tel: +34 966 444 435**

Biuro w Polsce: Sopot - **tel: +48 58 621 00 31**

www.carisma.pl