CARISMA
REAL ESTATE

Biura w Hiszpanii:
Costa Blanca - Calpe - **tel: +34 966 444 435**
Costa Blanca - Torrevieja - **tel: +34 678 347 321**
Costa del Sol - Marbella - **tel: +34 966 444 435**
Biuro w Polsce: Sopot - **tel: +48 58 621 00 31**

www.carisma.pl

Apartament w pierwszej linii brzegowej Lo Pagan

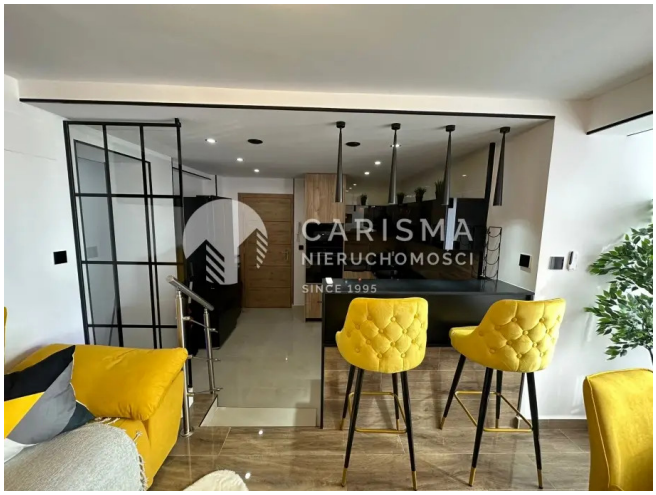







Cena: 180 000 € (802 494 PLN)

ID: **22111**
kraj: **Hiszpania**
region: **Costa Calida**
miejscowość: **Lo Pagan**

typ nieruchomości: **Apartament**
rynek: **wtórny**
powierzchnia: **60 m^2**
pokoje: **(3)** sypialnie: **(2)** łazienki: **(2)**

Informacje dodatkowe:
klimatyzacja, umeblowanie, balkon/taras, parking, winda, widok na morze

Apartament w pierwszej linii brzegowej z widokiem na morze w Lo Pagan.
Mieszkanie znajduje się na pierwszym piętrze budynku.
Powierzchnię mieszkalną zajmują: 2 sypialnie, 2 łazienki, salon z jadalnią, kuchnia.

CARISMA
REAL ESTATE

Biura w Hiszpanii:
Costa Blanca - Calpe - **tel: +34 966 444 435**
Costa Blanca Torrevieja - **tel: +34 678 347 321**
Costa del Sol - Marbella - **tel: +34 966 444 435**

Biuro w Polsce: Sopot - **tel: +48 58 621 00 31**

www.carisma.pl