CARISMA
REAL ESTATE

Biura w Hiszpanii:
Costa Blanca - Calpe - **tel: +34 966 444 435**
Costa Blanca - Torrevieja - **tel: +34 678 347 321**
Costa del Sol - Marbella - **tel: +34 966 444 435**
Biuro w Polsce: Sopot - **tel: +48 58 621 00 31**

www.carisma.pl

Szeregowiec w Hiszpanii




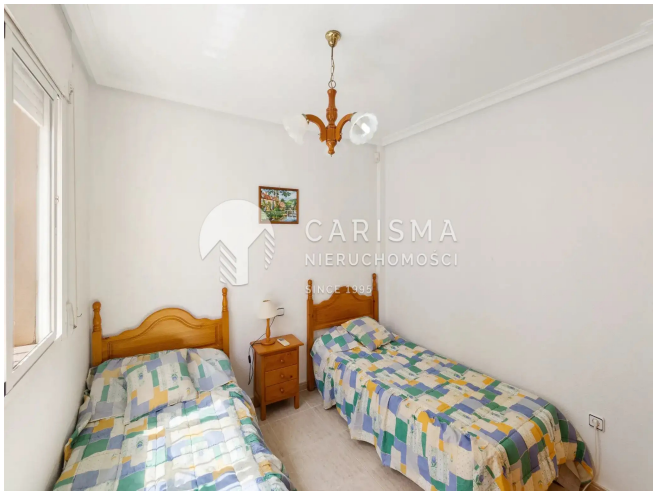

Cena: 179 900 € (802 336 PLN)

ID: **21730**
kraj: **Hiszpania**
region: **Costa Blanca Południe**
miejscowość: **Orihuela Costa**

typ nieruchomości: **Szeregowiec**
rynek: **wtórny**
powierzchnia: **70 m²**
powierzch. działki: **71 m²**
pokoje: **(4)** sypialnie: **(3)** łazienki: **(2)**

Informacje dodatkowe:
oddzielna kuchnia, balkon/taras, garaż, basen, ogródek

Dom w zabudowie szeregowej położony w Aguamarina, Cabo Roig.

Powierzchnię mieszkalną zajmują: przestronny salon, niezależna kuchnia z pomieszczeniem gospodarczym, trzy sypialnie oraz dwie łazienki, taras.
Posiada również komórkę lokatorską i garaż oraz basen komunalny na terenie kompleksu.

Odległość od morza 100 m

Aguamarina usytuowana jest w spacerowej odległości od morza między Cabo Roig i Campoamor. Jest bardzo popularnym obszarem Costa Blanca, w pobliżu wszystkich udogodnień, takich jak słynne centrum handlowe Zenia Boulevard i plaże Orihuela Costa, takie jak aguamarina, Cabo Roig, Playa Flamenca. W okolicy można znaleźć wiele barów, restauracji i wszelkiego rodzaju rozrywki.

Dobrze skomunikowany z drogą krajową N-332 oraz autostradą śródziemnomorską AP-7. Pola golfowe Las Ramblas, Campoamor, Las Colinas i Villamartin znajdują się zaledwie 10 minut jazdy samochodem.

CARISMA
REAL ESTATE

Biura w Hiszpanii:
Costa Blanca - Calpe - **tel: +34 966 444 435**
Costa Blanca Torrevieja - **tel: +34 678 347 321**
Costa del Sol - Marbella - **tel: +34 966 444 435**

Biuro w Polsce: Sopot - **tel: +48 58 621 00 31**

www.carisma.pl