CARISMA
REAL ESTATE

Biura w Hiszpanii:
Costa Blanca - Calpe - **tel: +34 966 444 435**
Costa Blanca - Torrevieja - **tel: +34 678 347 321**
Costa del Sol - Marbella - **tel: +34 966 444 435**
Biuro w Polsce: Sopot - **tel: +48 58 621 00 31**

www.carisma.pl

Willa z trzema sypialniami i basenem w kompleksie golfowym Vistabella, Costa Blanca





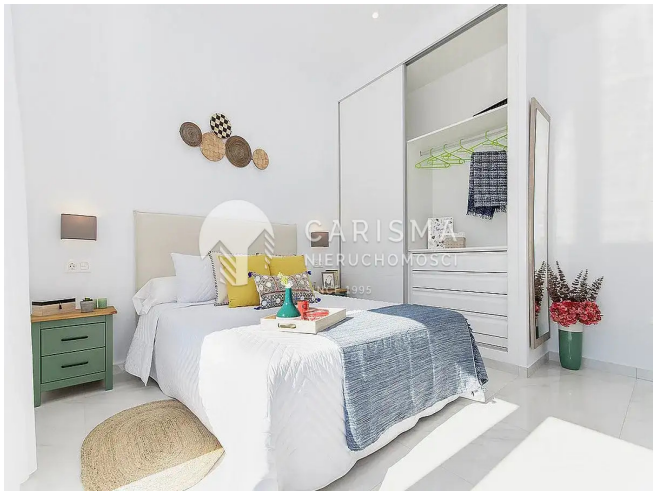



Cena: 339 000 € (1 511 533 PLN)

ID: **21680**
kraj: **Hiszpania**
region: **Costa Blanca Południe**
miejscowość: **Vistabella**

typ nieruchomości: **Dom**
rynek: **pierwotny**
powierzchnia: **119 m^2**
powierzch. działki: **174 m^2**
powierzchnia tarasu: **20 m^2**
pokoje: **(4)** sypialnie: **(3)** łazienki: **(3)**

Informacje dodatkowe:
klimatyzacja, dwupoziomowe, balkon/taras, parking, basen, ogródek, osiedle zamknięte, przy polach

golfowych

Kameralny kompleks składający się z 16 willi, położony w stylowej dzielnicy Vistabella.

Nieruchomości składają się z trzech dwuosobowych sypialni, jednej na parterze i dwóch na pierwszym piętrze, głównej z bezpośrednim wyjściem na ogromny taras słoneczny, wszystkie trzy z wbudowanymi szafami, trzech łazienek, oddzielnej, w pełni wyposażonej, nowoczesnej kuchni oraz przestronnego otwartego salonu/jadalni z wyjściem na duży taras (którego część jest zadaszona).

W wyposażeniu: rolety automatyczne, ogrzewanie podłogowe w łazienkach, preinstalacja klimatyzacji kanałowej, panele słoneczne, AGD, prywatny basen na posesji.

Istnieje możliwość dobudowy tarasu dachowego w cenie 17.000 eur

Odległość od morza 10 km

Termin realizacji 12 miesięcy od podpisania kontraktu

CARISMA
REAL ESTATE

Biura w Hiszpanii:
Costa Blanca - Calpe - **tel: +34 966 444 435**
Costa Blanca Torrevieja - **tel: +34 678 347 321**
Costa del Sol - Marbella - **tel: +34 966 444 435**

Biuro w Polsce: Sopot - **tel: +48 58 621 00 31**

www.carisma.pl