CARISMA
REAL ESTATE

Biura w Hiszpanii:
Costa Blanca - Calpe - **tel: +34 966 444 435**
Costa Blanca - Torrevieja - **tel: +34 678 347 321**
Costa del Sol - Marbella - **tel: +34 966 444 435**
Biuro w Polsce: Sopot - **tel: +48 58 621 00 31**

www.carisma.pl

Nowe apartamenty w San Juan de Alicante

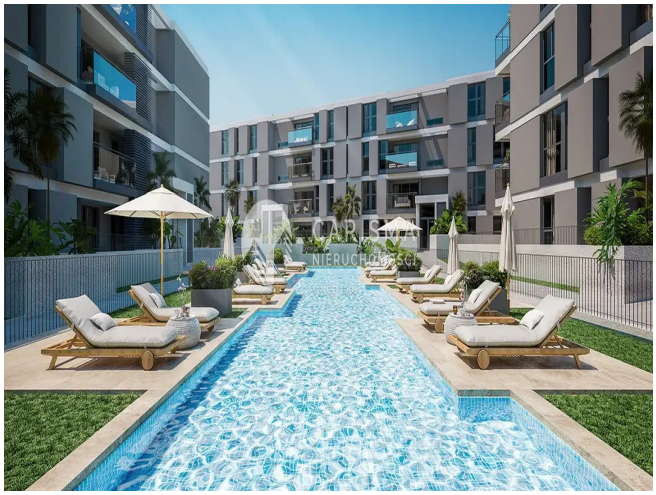




Cena: 264 000 € (1 177 414 PLN)

ID: **20747**
kraj: **Hiszpania**
region: **Costa Blanca Południe**
miejscowość: **San Juan de Alicante**

typ nieruchomości: **Apartament**
rynek: **pierwotny**
powierzchnia: **97 m^2**
powierzchnia tarasu: **8 m^2**
pokoje: **(4)** sypialnie: **(3)** łazienki: **(2)**

Informacje dodatkowe:
klimatyzacja, umeblowanie, balkon/taras, garaż, basen, winda, osiedle zamknięte, przy polach golfowych

Nowe apartamenty w budowie, 104 szt. z czego 60 w fazie 1 i 44 w fazie 2, z 2 - 4 sypialniami, miejscem parkingowym i schowkiem w podziemnej hali garażowej. Kompleks położony jest w Sant Juan de Alacant, w dzielnicy Nou Nazareth, w pobliżu plaży San Juan. To obszar z wszystkimi niezbędnymi usługami, jak szkoły, centra medyczne , supermarkety. Posiada dobry dojazd z centrum Alicante i plaż. Tylko 20 minut spacerem od plaży San Juan i 15 minut samochodem do Alicante. Osiedle posiada szybkie połączenia ze stolicą Alicante i autostradami.
Do dyspozycji są wspólne baseny, zielone tereny rekreacyjne i plac zabaw dla dzieci.

Przykładowy apartament na sprzedaż znajduje się na pierwszym piętrze, od strony południowej. Powierzchnię mieszkalną zajmują: kuchnia i salon na otwartym planie, 3 sypialnie i 2 łazienki. Apartament posiada również 7m2 taras. Miejsce parkingowe i komórka lokatorska w cenie.

Planowany termin realizacji inwestycji: 10.2023.
Ceny od 264 000 euro.

CARISMA
REAL ESTATE

Biura w Hiszpanii:
Costa Blanca - Calpe - **tel: +34 966 444 435**
Costa Blanca Torrevieja - **tel: +34 678 347 321**
Costa del Sol - Marbella - **tel: +34 966 444 435**

Biuro w Polsce: Sopot - **tel: +48 58 621 00 31**

www.carisma.pl