CARISMA
REAL ESTATE

Biura w Hiszpanii:
Costa Blanca - Calpe - **tel: +34 966 444 435**
Costa Blanca - Torrevieja - **tel: +34 678 347 321**
Costa del Sol - Marbella - **tel: +34 966 444 435**
Biuro w Polsce: Sopot - **tel: +48 58 621 00 31**

www.carisma.pl

Nowe apartamenty 400 m od plaży Playa Flamenca




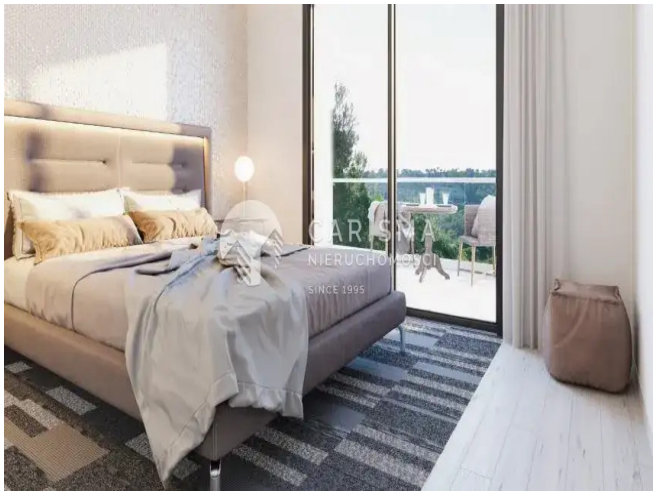

Cena: 315 000 € (1 407 357 PLN)

ID: **20314**
kraj: **Hiszpania**
region: **Costa Blanca Południe**
miejscowość: **Orihuela Costa**

typ nieruchomości: **Apartament**
rynek: **pierwotny**
powierzchnia: **73 m²**
powierzchnia tarasu: **16 m²**
pokoje: **(3)** sypialnie: **(2)** łazienki: **(2)**

Informacje dodatkowe:
klimatyzacja, balkon/taras, parking, garaż, basen, ogródek, winda, osiedle zamknięte, widok na morze

Nowe osiedle apartamentów w Playa Flamenca zaledwie 400 m od plaży z widokiem na morze.

Do wyboru apartamenty z 2, 3 i 4 sypialniami i 2 lub 3 łazienkami.

Bloki będą miały 4 kondygnacje. Mieszkania na parterze posiadają ogród, a apartamenty typu penthouse, taras na dachu. Apartamenty na piętrach pośrednich posiadają taras.
Kompleks został zaprojektowany tak, aby wpasowywał się w otoczenie i zapewniał jak najlepszy widok na morze dla jak największej liczby mieszkań.

Gustownie zaprojektowane, nowoczesne wnętrze i funkcjonalny układ pomieszczeń zapewniają wysoki komfort mieszkańcom.

Na terenie osiedla: baseny dla dzieci i dorosłych, plac zabaw, strefy relaksu.

Podziemny parking wliczony w cenę.

Powierzchnie mieszkalne od 73 m2 do 121 m2

Termin zakończenia inwestycji: 2027 r.

CARISMA
REAL ESTATE

Biura w Hiszpanii:
Costa Blanca - Calpe - **tel: +34 966 444 435**
Costa Blanca Torrevieja - **tel: +34 678 347 321**
Costa del Sol - Marbella - **tel: +34 966 444 435**

Biuro w Polsce: Sopot - **tel: +48 58 621 00 31**

www.carisma.pl