CARISMA
REAL ESTATE

Biura w Hiszpanii:
Costa Blanca - Calpe - **tel: +34 966 444 435**
Costa Blanca - Torrevieja - **tel: +34 678 347 321**
Costa del Sol - Marbella - **tel: +34 966 444 435**
Biuro w Polsce: Sopot - **tel: +48 58 621 00 31**

www.carisma.pl

Nowoczesna Willa w Golden Mile, Marbella





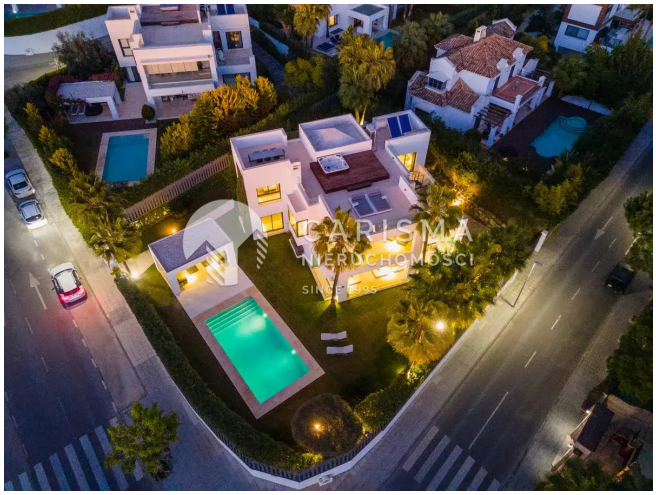



Cena: 3 995 000 € (17 817 301 PLN)

ID: **20300**
kraj: **Hiszpania**
region: **Costa del Sol**
miejscowość: **Marbella**

typ nieruchomości: **Willa**
rynek: **wtórny**
powierzchnia: **421 m²**
powierzch. działki: **1,022 m²**
powierzchnia tarasu: **286 m²**
pokoje: **(6)** sypialnie: **(5)** łazienki: **(5)**

Informacje dodatkowe:
klimatyzacja, dwupoziomowe, balkon/taras, garaż, basen, ogródek

Nowoczesna willa w dzielnicy Altos de Puente Romano. Dom to połączenie wysokiej jakości z dobrą lokalizacją.

Powierzchnię mieszkalną zajmują:

Na parterze: salon, jadalnia i kuchnia na otwartym planie, zadaszony taras, na którym znajduje się jadalnia i miejsce do relaksu.

Na piętrze znajduje się 5 sypialni z dostępem do prywatnego tarasu.

Na poziomie piwnicy znajduje się strefa rozrywki, sala telewizyjna, stoły bilardowe i bar koktajlowy.

W wyposażeniu: klimatyzacja, umeblowana kuchnia, jacuzzi, system alarmowy.

Na terenie posesji: ogród, basen i garaż. W pobliżu: marina, centrum miasta, morze, sklepy.

CARISMA
REAL ESTATE

Biura w Hiszpanii:
Costa Blanca - Calpe - **tel: +34 966 444 435**
Costa Blanca Torrevieja - **tel: +34 678 347 321**
Costa del Sol - Marbella - **tel: +34 966 444 435**

Biuro w Polsce: Sopot - **tel: +48 58 621 00 31**

www.carisma.pl