CARISMA
REAL ESTATE

Biura w Hiszpanii:
Costa Blanca - Calpe - **tel: +34 966 444 435**
Costa Blanca - Torrevieja - **tel: +34 678 347 321**
Costa del Sol - Marbella - **tel: +34 966 444 435**
Biuro w Polsce: Sopot - **tel: +48 58 621 00 31**

www.carisma.pl

Apartament przy plaży w New Golden Mile, Costa del Sol





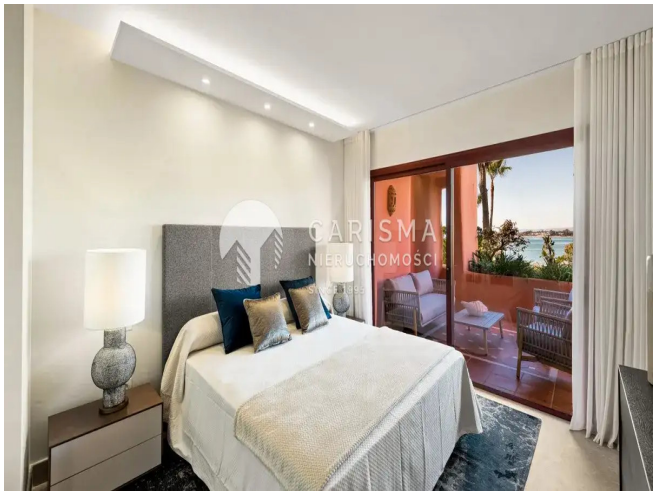



Cena: 995 000 € (4 436 009 PLN)

ID: **19945**
kraj: **Hiszpania**
region: **Costa del Sol**
miejscowość: **New Golden Mile**

typ nieruchomości: **Apartament**
rynek: **wtórny**
powierzchnia: **128 m^2**
pokoje: **(4)** sypialnie: **(3)** łazienki: **(2)**

Informacje dodatkowe:
klimatyzacja, balkon/taras, parking, garaż, basen, ogródek, osiedle zamknięte, widok na morze

Apartament w pierwszej linii brzegowej położony na parterze budynku w jednym z najbardziej ekskluzywnych resortów na Costa Del Sol.

Na terenie kompleksu: 24h ochrona, bezpośredni dostęp do plaży, piękne ogrody z wodospadami, dwa baseny, dwie siłownie,

Po generalnym remoncie.

Powierzchnię mieszkalną zajmują:

3 sypialnie, 2 łazienki, salon z jadalnią z przejściem na taras ze strefa bbq i widokiem na morze.

W wyposażeniu: klimatyzacja, ogrzewanie podłogowe, kompletne wyposażenie kuchni.

W cenie 2 miejsca parkingowe i komórka lokatorska.
--

CARISMA
REAL ESTATE

Biura w Hiszpanii:
Costa Blanca - Calpe - **tel: +34 966 444 435**
Costa Blanca Torrevieja - **tel: +34 678 347 321**
Costa del Sol - Marbella - **tel: +34 966 444 435**

Biuro w Polsce: Sopot - **tel: +48 58 621 00 31**

www.carisma.pl