CARISMA
REAL ESTATE

Biura w Hiszpanii:
Costa Blanca - Calpe - **tel: +34 966 444 435**
Costa Blanca - Torrevieja - **tel: +34 678 347 321**
Costa del Sol - Marbella - **tel: +34 966 444 435**
Biuro w Polsce: Sopot - **tel: +48 58 621 00 31**

www.carisma.pl

Nowoczesne apartamenty blisko usług

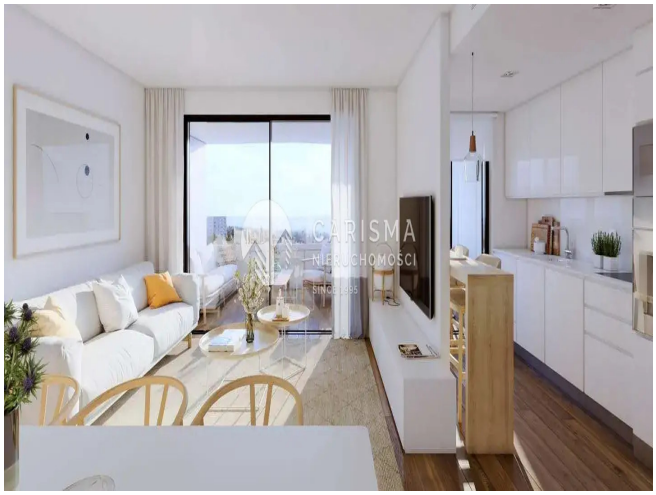

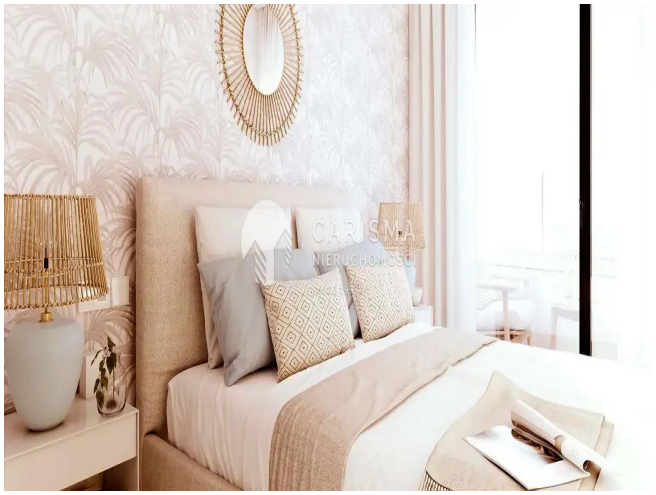
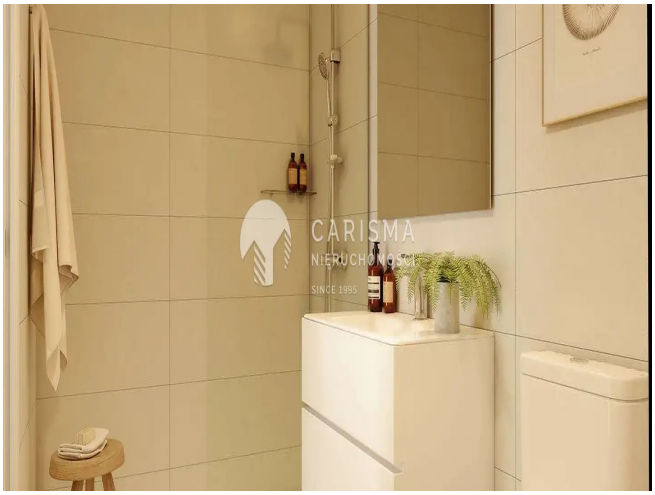

Cena: 198 000 € (887 792 PLN)

ID: **19239**
kraj: **Hiszpania**
region: **Costa Blanca Południe**
miejscowość: **Alicante**

typ nieruchomości: **Apartament**
rynek: **pierwotny**
powierzchnia: **79 m^2**
pokoje: **(3)** sypialnie: **(2)** łazienki: **(1)**

Informacje dodatkowe:
klimatyzacja, balkon/taras, garaż, basen, ogródek, winda, osiedle zamknięte, przy polach golfowych

Ekskluzywny kompleks mieszkaniowy blisko plaży San Juan i niezbędnych usług (szkoły, supermarkety, przychodnie i szpitale, korty tenisowe, pola golfowe, itp.), składający się z 210 mieszkań, 86 w pierwszej fazie i 124 w drugiej. Na terenie kompleksu znajdziemy siłownię, basen dla dorosłych i basen dla dzieci, ogród, kort do gry w padel, saunę, jacuzzi, plac zabaw dla dzieci, garaż z automatyczną bramą wjazdową. Kompleks został oznaczony certyfikatem BREEM. Niektóre z apartamentów posiadają widok na morze.

Dostępne apartamenty:

- z jedną sypialnią: od 178 000 €, 65 m2

- z dwoma sypialniami i jedną łazienką: 198 000 €, 79 m2

- z dwoma sypialniami i dwiema łazienkami: od 223 000 do 254 000 €, od 114 do 195 m2

- z trzema sypialniami i dwiema łazienkami: od 265 000 do 308 000 €, od 125 do 144 m2

- z czterema sypialniami i dwiema łazienkami: od 308 000 do 340 000 €, od 159 do 161 m2

W wyposażeniu: rolety w sypialniach, antywłamaniowe drzwi wejściowe, wbudowane szafy, kuchnia wyposażona w meble, blat, zlewozmywak i sprzęt AGD (płyta indukcyjna, okap kuchenny ze stali nierdzewnej, piekarnik, mikrofalówka), podłączenie pod zmywarkę i pralkę w kuchni, główna łazienka wyposażona w mebel podumywalkowy oraz kabinkę prysznicową, druga łazienka z wanną, system aerotermia połączony z panelami fotowoltaicznymi, obsługującymi klimatyzację i ogrzewanie, wideofon.

W cenie jedno miejsce garażowe.

Przedstawiony apartament mieści salon z jadalnią i kuchnią, dwie sypialnie, jedną łazienkę, pralnię i taras.

Plaża San Juan znajduje się w odległości 5 minut pieszo, centrum miasta Alicante -15 minut samochodem.

Termin oddania inwestycji - 1/2 kwartał 2021

CARISMA
REAL ESTATE

Biura w Hiszpanii:
Costa Blanca - Calpe - **tel: +34 966 444 435**
Costa Blanca Torrevieja - **tel: +34 678 347 321**
Costa del Sol - Marbella - **tel: +34 966 444 435**

Biuro w Polsce: Sopot - **tel: +48 58 621 00 31**

www.carisma.pl